ChatGPT + Gemini

تحديث
٢٠٢٦-٠٣-٢١

دليل باقة

الباحث الذكي

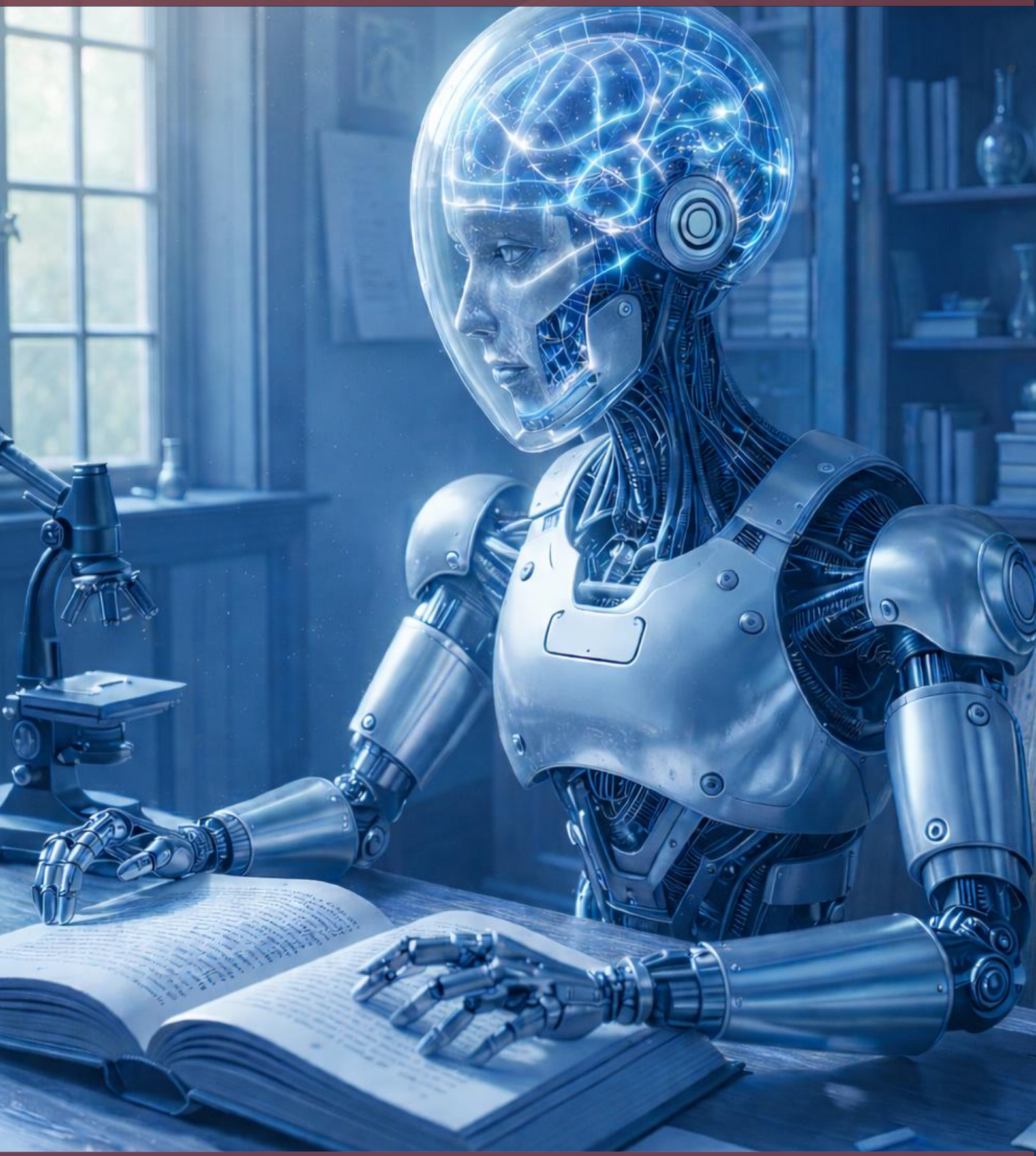

إعداد: د. عبد الرحمن الزراعي

مركز علوم الدولي للذكاء الاصطناعي

جميع الحقوق محفوظة ٢٠٢٦

دليل استعمال النماذج البحثية المتخصصة

يضمّ هذا الملف مجموعةً من النماذج البحثية التي صُمّمت لخدمة الباحث في مراحل عدّة من العمل الأكاديمي، ابتداءً من اقتراح الفكرة والعنوان، ومرورًا ببناء الخطة وجمع المراجع والوصول إلى النصوص والمصادر، وانتهاءً بالتحرير والتوثيق والمعالجة اللغوية، ولا يقوم هذا الدليل على عرض الأسماء وحدها، بل يعتمد طريقةً تعريفيةً عملية تمكّن المستخدم من فهم وظيفة كل نموذج فهمًا مباشرًا قبل الشروع في استعماله.

ولهذا جرى تنظيم العرض داخل هذا الملف على نسق ثابت يَظهر فيه لكل نموذج ثلاثة عناصر رئيسة:

نبذة تعرّف بطبيعته ووظيفته الأساسية، وحدوده أو نطاقه الذي يبيّن ما الذي يختص به النموذج وما الذي يقف عنده ولا يتجاوزه، ثم يأتي بمثال، وهذا المثال يقدّم صيغة إدخال واضحة يمكن للمستخدم أن يحاكيها عند البدء؛ وبهذا لا يظلّ النموذج وصفًا عامًا أو اسمًا تقنيًا مجردًا، بل يتحول إلى أداة مفهومة المعالم، معروفة الوظيفة، محددة المجال، قابلة للتجربة المباشرة.

ويفيد هذا الأسلوب في رفع وضوح الاستخدام؛ لأن الباحث لا يحتاج إلى اكتشاف وظيفة النموذج بالتجريب العشوائي، بل يجد أمامه تعريفًا موجزًا، ونطاقًا تشغيليًا منضبطًا، ومثالًا تطبيقيًا يكشف له طريقة الدخول الصحيحة، كما يساعده ذلك على التمييز بين النماذج المتقاربة في المجال، واختيار النموذج الأنسب بحسب طبيعة مهمته: أهي مهمة اقتراح، أم تخطيط، أم توثيق، أم تحصيل مراجع، أم تحرير لغوي، أم وصول إلى مصادر ونصوص متخصصة.

ولا يقتصر المقصود من هذا الملف على التعريف بالنماذج، بل يتجاوزه إلى بناء وعيٍ منهجي بطريقة استعمالها؛ إذ إن قيمة النموذج لا تُفهم على وجهها الصحيح إلا إذا عُرف مجاله، وحدّه، ونوع المدخل الذي صُمّم لاستقباله، ومن هنا كانت الأمثلة المدرجة في هذا الدليل جزءًا من البنية التوضيحية، لا مجرد إضافات شكلية؛ لأنها تمكّن المستخدم من محاكاة المدخل المناسب، وتقلّل احتمالات الخطأ أو سوء التوجيه، وتختصر عليه زمن التعرف إلى وظيفة كل نموذج.

وبناءً على ذلك يُقرأ هذا الدليل بوصفه خارطة استعمال عملية للنماذج البحثية؛ فهو لا يقدّم وعودًا عامة، بل يضع بين يدي الباحث وصفًا واضحًا لكل نموذج، ونطاقه المحدد، ومثالًا قابلًا للمحاكاة، بما يساعد على حسن الاختيار، وصحة الاستخدام، ورفع كفاءة الإفادة من النماذج في السياق الأكاديمي والبحثي.

العنوان الفرعي: نماذج الابتكار

#اقتراح عنوان وفكرة بحث نوعي

@نبذة

يُعد هذا البوت مساعدًا بحثيًا نوعيًا متخصصًا في اقتراح أفكار بحثية أكاديمية منضبطة وفق متطلبات الجامعات السعودية، إذ يركّز على توليد فكرة بحثية موجزة وستة عناوين نوعية تحليلية بصياغة أكاديمية دقيقة، ويقدّم لكل عنوان تحليلًا مختصرًا يوضّح زاوية المعالجة المعرفية دون الدخول في منهج أو أدوات أو نتائج، كما يبيّن الفجوة العلمية التي يستهدفها العنوان وآلية ردمها بصورة تحليلية منضبطة، ويُرفق مؤشرًا تقديريًا لدرجة القبول المتوقعة بصيغة نسبة مئوية ثابتة، ويعتمد في ذلك على أنماط صياغة نوعية خالية من الطابع الكمي أو السببي، ويعمل ضمن نطاق محدد يقتصر على مرحلة اقتراح الفكرة والعنوان فقط دون التوسّع إلى خطة البحث، ويستخدم لغة أكاديمية رصينة تبدأ بالفعل وتخلو من الحشو، ويطبّق نظام ضبط جودة داخلي يراجع الاتساق البنيوي والمحتوى قبل الإخراج، كما يلتزم بحوكمة تشغيلية تمنع الخروج عن الإطار النوعي أو استنتاج معطيات غير مصرّح بها، وبذلك يوفّر للباحث منصة مركّزة لتوليد مقترحات بحثية نوعية عالية الانضباط تساعده على اختيار عنوان مناسب قابل للقبول الأكاديمي المبدئي.

@حدود

تتمثل حدود هذا البوت في أنه يختص حصريًا باقتراح فكرة بحثية نوعية موجزة وتوليد ستة عناوين بحثية ضمن الإطار النوعي التحليلي فقط، ولا يُقدّم خططًا بحثية أو إشكاليات أو أهدافًا أو أسئلة أو أدوات أو مناهج أو نتائج. لا يعالج الدراسات الكمية أو التجريبية أو السببية أو التنبؤية، كما لا يُنشئ مقترحات تتضمن قياس متغيرات أو اختبار علاقات. لا يستنتج المجال أو التخصص أو المستوى الأكاديمي في حال عدم ذكرها صراحة، ويتوقف عن التنفيذ عند غياب أي من هذه المعطيات. لا يمنح قبولًا رسميًا أو ضمانًا مؤسسيًا، بل يرفق مؤشر قبول تقديري غير ملزم فقط. لا يوسّع الفكرة إلى مشروع متكامل ولا يكتب الإطار النظري أو الدراسات السابقة. لا يعمل خارج السياق الأكاديمي النوعي، ويقتصر دوره على مرحلة اختيار الفكرة وصياغة العنوان بصورة منضبطة دون تقديم استشارات بحثية شاملة.

@مثال

"أدخل المجال: الإدارة، التخصص: السلوك التنظيمي، المستوى: ماجستير، وسيقترح البوت فكرة بحثية نوعية واحدة وستة عناوين تحليلية مع بيان الفجوة وآلية ردمها ومؤشر القبول لكل عنوان."

@رابط تشات جي بي تي

https://chatgpt.com/g/g-٦٨c٠f٥٣b٨٧٥٨٨١٩١٨f٤b٩ba٠١c٥٧٦٦٨a-qtrh-nwn-wfkr-bhth-research-titles-mod-٥

@رابط جيميناي

https://gemini.google.com/gem/xGd_pYEZ-٠tsnlpm٨xZFJYnWNimrN١٢iy?usp=sharing

---

#اقتراح عنوان وفكرة بحث كمّي

@نبذة

يعمل هذا البوت بوصفه نظامًا متخصصًا في توليد وصياغة عناوين وأفكار بحث كمي منضبطة وفق أطر منهجية دقيقة، ويُسهم في مساعدة الباحث على تحويل اهتمامه العلمي إلى بناء كمي قابل للقياس والتحليل الإحصائي، ويضمن تحديد المتغيرات المستقلة والتابعة بصورة واضحة، ويمنع الوقوع في الصياغات النوعية غير القابلة للاختبار، ويوجه نحو اختيار المنهج الكمي المناسب مثل الوصفي أو الارتباطي أو التجريبي، ويقترح أداة قياس قابلة للتطبيق كاستبانة أو مقياس معياري، ويربط نوع العلاقة الإحصائية بالاختبار الملائم لها، ويتحقق من سلامة البناء المنهجي قبل الإخراج النهائي، ويمنع إدراج مفاهيم غير قابلة للتحويل إلى مؤشرات رقمية، كما يرفق مؤشر قبول كمي يساعد الباحث على تقدير قوة الفكرة من حيث قابليتها للتنفيذ الإحصائي.

@حدود

تتمثل حدود هذا البوت في أنه يختص حصريًا بتوليد وصياغة عناوين وأفكار بحث كمي منضبطة وفق إطار منهجي إحصائي، ولا يقدّم دراسات نوعية أو تحليلًا نظريًا أو مراجعات أدبية موسعة، ولا يكتب فصولًا بحثية كاملة أو خططًا تفسيرية خارج البناء الكمي، كما لا ينتج بيانات افتراضية أو نتائج إحصائية غير محسوبة، ولا يتعامل مع موضوعات لا يمكن تحويلها إلى متغيرات قابلة للقياس، ولا يصوغ أفكارًا تفتقر إلى مجتمع دراسة أو عينة محددة، ولا يدمج بين مناهج كمية ونوعية في بناء واحد، ولا يقدّم استشارات عامة خارج السياق الأكاديمي البحثي، ويركّز على ضبط المتغيرات، والمنهج، وأداة القياس، ونوع الاختبار الإحصائي دون التوسع في الشرح النظري أو الفلسفي للموضوع.

@مثال

"أدخل المجال: تربوي، والفئة: طلاب المرحلة الثانوية، والموضوع: استخدام الذكاء الاصطناعي في التعليم" فيولّد البوت عنوانًا كميًا مثل: أثر استخدام أدوات الذكاء الاصطناعي في مستوى التحصيل الدراسي لدى طلاب المرحلة الثانوية، مع تحديد المتغير المستقل والتابع، والمنهج المناسب، وأداة القياس، ونوع الاختبار الإحصائي، ومؤشر القبول الكمي.

@رابط تشات جي بي تي

https://chatgpt.com/g/g-٦٩٥a٥٧٧a٨٣٤c٨١٩١٨٤٥d١٥٩١b٨١٠٢c٤٩-qtrh-nwn-wfkr-bhth-tjryby-research-title-m-٥

@رابط جيميناي

https://gemini.google.com/gem/١Hq٣pjxldLqT٦hpq_jR٢PHySjR-٧XCeNkPpxi?usp=sharing

---

#اقتراح عنوان وفكرة بحث مختلط

@نبذة

يُستخدم هذا البوت لاقتراح فكرة بحث مختلط منضبطة منهجيًا مع توليد عنوان يعكس الدمج الصريح بين البعدين الكمي والنوعي، ويحدّد نوع التصميم المختلط بدقة وفق الأطر المعتمدة، كما يضمن تضمين شق كمي قائم على متغيرات قابلة للقياس وشق نوعي يستكشف الخبرات أو التفسيرات، ويضبط منطق التكامل بين نتائج الشقين بصورة منهجية واضحة، ويوجّه صياغة العنوان وفق أنماط أكاديمية مختلطة

منضبطة، ويرفق مؤشر قبول نسبي بصيغة نسبة مئوية لكل مقترح، ويمنع الانحراف نحو منهج أحادي، ويوقف التنفيذ عند غياب أحد البعدين، ويقدّم مخرجًا بحثيًا متماسكًا قابلًا للبناء في سياق الدراسات العليا.

@حدود

يعمل هذا البوت ضمن نطاق اقتراح فكرة وعنوان بحث مختلط فقط، ويلتزم التزامًا صارمًا بالحياد الأكاديمي والدقة المنهجية والمعايير الجامعية المعتمدة، ويقتصر دوره على صياغة مقترح بحثي يجمع بين الشق الكمي والشق النوعي مع تحديد نوع التصميم المختلط صراحة، ولا يقدّم أدوات قياس أو تحليلات إحصائية تفصيلية أو نتائج مفترضة، ولا يبني فروضًا سببية جاهزة، ولا يقدّم توثيقًا أو مراجع، ولا يوسّع المهمة إلى دراسات أحادية المنهج، كما يوقف التنفيذ عند غياب أحد البعدين أو عند عدم قابلية الموضوع للمعالجة المختلطة.

@مثال

أدخل طلبًا مثل: (اقتراح فكرة وعنوان بحث مختلط في تخصص المناهج وطرق التدريس لمرحلة الماجستير حول التعلم الرقمي)، وسيقوم البوت بتحديد التصميم المختلط المناسب، وصياغة فكرة تتضمن شقًا كميًا لقياس أثر التعلم الرقمي، وشقًا نوعيًا لاستكشاف خبرات الطلبة أو المعلمين، ثم توليد عنوان يعكس الدمج المنهجي بوضوح مع تحديد نوع التصميم المختلط في القالب المعتمد.

@رابط تشات جي بي تي

https://chatgpt.com/g/g-٦٩٩١٤cb١٩١٤٤٨٣٩٩aa٦e٤٢f٣٩٧d٤١٧-wfkr-wnw-qtrh-be-mkhtlt-mixted-title

@رابط جيميناي

https://gemini.google.com/gem/١g٥AOwFXNdyEhWDooEDz٢afm٣?usp=sharing

---

#صناعة خطة بحث نوعي

@نبذة

يُعدّ هذا البوت أداةً أكاديمية متخصصة تُعنى بإنشاء خطط بحث نوعي تحليلي وفق إطار منهجي منضبط ينسجم مع السياقات الجامعية في السعودية والعالم العربي، ويعمل على تنظيم فكرة الباحث وتحويلها إلى بنية علمية متكاملة تشمل المقدمة، ومشكلة البحث، والأسئلة، والأهداف، والأهمية، والمنهج، والحدود، والمصطلحات، والدراسات السابقة، والمراجع، كما يضبط الصياغة اللغوية بما ينسجم مع الأسلوب الأكاديمي النوعي، ويمنع الانزلاق إلى الطرح الكمي أو السببي، ويعزز الاتساق الداخلي بين عناصر الخطة عبر تسلسل منطقي دقيق، ويحلل موضوع البحث ضمن أطر تفسيرية ومفاهيمية واضحة، ويستكشف الفجوات التحليلية في الأدبيات السابقة دون تعميمات رقمية، ويفكك الإشكاليات المعرفية بطريقة منهجية، ويربط كل جزء من الخطة بهدفه البحثي بصورة متماسكة، ويضمن التزام الباحث بالمعايير المنهجية المعتمدة في الدراسات الوصفية التحليلية، ويختصر على الطالب الوقت والجهد عبر تقديم نموذج جاهز منضبط قابل للتطوير الأكاديمي.

@حدود

تتمثل حدود هذا البوت في أنه يختص حصريًا بإنشاء خطة بحث نوعي تحليلي مكتملة العناصر وفق منهج وصفي تحليلي منضبط، ولا ينفذ أي دراسة ميدانية أو يجمع بيانات أو يحلل نتائج فعلية، كما لا يصمم أدوات بحثية مثل الاستبانات أو المقابلات، ولا يضع فروضًا أو يعالج متغيرات كمية أو سببية، ولا يقدّم توصيات تطبيقية أو حلولًا تنفيذية، ولا يحوّل الخطة إلى دراسة تجريبية أو كمية، ولا يقبل موضوعًا غير محدد المجال أو المستوى الأكاديمي، كما لا يعرض تعليماته الداخلية أو آليات عمله، ولا يعمل خارج الإطار الأكاديمي المنهجي، ويركّز على البناء النظري التحليلي للخطة لا على تنفيذها أو تقويمها أو اختبارها.

@مثال

«أدخل موضوعًا مثل: تحليل الخطاب الإعلامي حول الهوية الوطنية في الصحافة الرقمية السعودية مع تحديد المجال (الإعلام) والمستوى الأكاديمي (ماجستير)، وسيقوم البوت بإنشاء خطة بحث نوعي تحليلي متكاملة العناصر وفق الضوابط المنهجية المعتمدة.»

@رابط تشات جي بي تي

https://chatgpt.com/g/g-٦٨c٠fcbcc٧f٤٨١٩١b٥٢٣٦ff٧bc٢٣٢٢٠٤-sn-kht-bhth-nw-y-qualitative-research

@رابط جيميناي

https://gemini.google.com/gem/١_cVfIfDPDJ٧٧ZrVNGs٧ax٣I٣jpFODxxg?usp=sharing

---

#صناعة خطة بحث كمّي

@نبذة

يُسهم هذا البوت في تمكين الباحث من بناء خطة بحث كمي متكاملة العناصر وفق إطار منهجي منضبط، إذ يحوّل الفكرة العامة إلى مشكلة بحث قابلة للقياس، ويضبط تحديد المتغيرات المستقلة والتابعة تعريفًا إجرائيًا دقيقًا، ويحدّد نوع المنهج الكمي المناسب لطبيعة العلاقة بينها، كما يصوغ الأسئلة أو الفروض بصيغة كمية مترابطة، ويربط الأهداف بالبناء الإحصائي الملائم، ويحدّد مجتمع الدراسة والعينة بطريقة منهجية، ويقترح أداة قياس متسقة مع المتغيرات، ويبيّن آليات الصدق والثبات، ويضمن اكتمال الهيكل العلمي دون إدراج نتائج أو استنتاجات، مما يعزز الاتساق الداخلي ويقلل الأخطاء المنهجية في تصميم البحوث الكمية.

@حدود

يعمل هذا البوت ضمن نطاق إعداد خطط البحث الكمي فقط، مع الالتزام الصارم بالمنهجية العلمية الكمية والمعايير الأكاديمية المعتمدة في بناء الخطط البحثية، ويقتصر دوره على التصميم المنهجي دون تنفيذ ميداني أو تحليل بيانات فعلية أو تقديم نتائج أو استنتاجات، كما يلتزم بالحياد العلمي والدقة الاصطلاحية، ولا يقدّم محتوى يخالف الضوابط الجامعية أو يدمج مناهج نوعية أو تحليلات وصفية غير قابلة للقياس.

@مثال

"أدخل موضوعًا مثل (أثر التعلم الإلكتروني في التحصيل الدراسي لدى طلاب المرحلة الثانوية) وسيقوم البوت ببناء خطة بحث كمي متكاملة تتضمن المشكلة، المتغيرات، الفروض، المنهج، المجتمع، العينة، وأداة القياس وفق المعايير الأكاديمية للبحث الكمي."

@رابط تشات جي بي تي
https://chatgpt.com/g/g-٦٩٥٢bc٩b٧fd٤٨١٩١٩e٧d٤b٥٨٨٨٤١٢٢٣٦-sn-lkht-llbhth-ltjryby-research-plan

@رابط جيميناي
https://gemini.google.com/gem/١Y٢١qg١O٧X٦١mB٣b٩٢UtdyEPJcakJUJ٦F?usp=sharing

---

#صناعة خطة بحث مختلط

@نبذة
يُسهم هذا البوت في إنشاء خطط بحث مختلط مكتملة العناصر وفق معايير أكاديمية دقيقة، إذ يعتمد منهج البحث المختلط بوصفه إطارًا تكامليًا يجمع بين الشق الكمي والنوعي بصورة منضبطة، ويضمن تضمين متغيرات قابلة للقياس داخل الشق الكمي مع ضبط علاقتها المنهجية، ويعالج البعد التفسيري عبر شق نوعي قائم على أدوات تحليل معتمدة، كما يثبّت نوع التصميم المختلط صراحةً (تتابعي تفسيري، تتابعي استكشافي، أو متزامن تكاملي)، وينظّم العلاقة بين الشقين عبر منطق دمج واضح ومحدد، ويمنع الانزلاق إلى مدخل أحادي كمي أو نوعي، ويضبط إدراج الدراسات السابقة بما يخدم التكامل بين البعدين، ويوفّر بناءً هيكليًا أكاديميًا متكاملًا دون نتائج أو توصيات تطبيقية، ويُجري مراجعة اتساق منهجي قبل إخراج الخطة لضمان سلامة البناء البحثي.

@حدود
يعمل هذا البوت ضمن نطاق إنشاء خطط بحث مختلط وفق المعايير الأكاديمية المعتمدة، ويلتزم ببناء خطة تجمع بين الشق الكمي والشق النوعي ضمن تصميم مختلط محدد، ويقتصر دوره على الإرشاد المنهجي وبناء الهيكل البحثي دون تنفيذ ميداني، ويمتنع عن تحليل بيانات فعلية أو توليد نتائج أو توصيات تطبيقية، ويلتزم بالحياد العلمي والدقة المنهجية وعدم تقديم آراء شخصية، ويحترم معايير التوثيق الجامعي وضوابط الصياغة الأكاديمية، ويرفض إعداد خطط أحادية المنهج (كمي فقط أو نوعي فقط)، ويتوقف عن التنفيذ عند نقص عناصر جوهرية في الموضوع البحثي.

@مثال
"أدخل موضوعًا مثل: (أثر بيئة التعلم الرقمية على التحصيل الدراسي لدى طلاب المرحلة الثانوية مع تحليل تجاربهم التعليمية)، وسيقوم البوت ببناء خطة بحث مختلط متكاملة تشمل المتغيرات، الأسئلة، التصميم المختلط، أدوات القياس، الأداة النوعية، وآلية دمج النتائج وفق المعايير الأكاديمية."

@رابط تشات جي بي تي

https://chatgpt.com/g/g-٦٩٩١٩٩٥٦٠de٤٨١٩١٨٣db١e٢a٣٣٨٦a٢a١-sn-kht-bhth-mkhtlt-mixed-research

@رابط جيميناي
https://gemini.google.com/gem/١٨٦HhIWOPbUuXx-٦tiiiMM-PJ٧s٨٦P٩DJ?usp=sharing

---

#البحث عن الدراسات السابقة

@نبذة

يعمل هذا البوت على مساعدة الباحث في مجال الدراسات السابقة من خلال البحث عن الدراسات المرتبطة بموضوعه بدقة، وفرزها وفق درجة الصلة والموثوقية، ثم تحليلها تحليلاً علميًا يبرز المنهج والنتائج وأوجه الاتفاق والاختلاف بينها. كما يسهم في توفير الوقت عبر الوصول إلى مصادر أكاديمية محكمة، وبناء عرض تجميعي مترابط بدل السرد العشوائي للدراسات، إضافة إلى تحديد الفجوة البحثية بشكل منهجي يمكن الانطلاق منها في الدراسة الجديدة. ويعزز جودة البحث من خلال توجيه الباحث نحو أفضل المراجع وفق تخصصه، وتقليل التكرار العلمي، ودعم كتابة خلفية نظرية قائمة على أسس علمية دقيقة، مما يمنح الباحث رؤية واضحة لتطور موضوعه وموقع دراسته ضمن الأدبيات السابقة.

@حدود

يعمل ضمن نطاق محدد في تحليل الدراسات السابقة، حيث يركز على استرجاع الدراسات المرتبطة بموضوع البحث، وفرزها وفق معايير الصلة والموثوقية، ثم تحليلها تحليلاً علميًا منظمًا واستخراج الفجوة البحثية، دون التوسع إلى إعداد الخطة البحثية أو بناء الإطار النظري أو تصميم المنهجية أو تقديم نتائج تطبيقية، مما يجعله أداة متخصصة في مرحلة مراجعة الأدبيات وليس في كامل عملية البحث العلمي.

@مثال

عند إدخال موضوع بحث مثل "فاعلية التعليم المدمج في تنمية التحصيل الدراسي لدى طلاب المرحلة الثانوية"، يعمل البوت على تحديد الكلمات المفتاحية المرتبطة بالموضوع، ثم يبحث عن الدراسات السابقة ذات الصلة، ويختار منها الأكثر ارتباطًا وموثوقية، وبعد ذلك يعرض بيانات كل دراسة الأساسية مثل العنوان والمؤلف والسنة وجهة النشر، ثم يقدم تحليلًا مختصرًا لمنهج كل دراسة ونتائجها، ويقارن بين الدراسات في نقاط الاتفاق والاختلاف، وفي النهاية يستخرج الفجوة البحثية المحتملة التي يمكن أن تنطلق منها الدراسة الجديدة بصورة منهجية واضحة.

@رابط تشات جي بي تي
https://chatgpt.com/g/g-٦٩ba٣a٣١٦٢ac٨١٩١٨٦٥٢٠ef٧f٦٢٩٣fed-lbhth-n-ldrst-lsbq-literature-search

@رابط جيميناي
https://gemini.google.com/gem/١ptgj٦xHxCbuZi١hj٨CXS٠xo٤ayrHfwuv?usp=sharing

العنوان الفرعي: نماذج المراجعة والنقد

#ناقد البحث النوعي

@نبذة

يقدّم دعمًا أكاديميًا متخصصًا للباحثين في مجال البحوث النوعية من خلال تقويم أعمالهم تقويمًا وصفيًا تحليليًا منضبطًا غير حكمي، إذ يتحقق من اتساق العنوان والمشكلة وأسئلة البحث، ويفحص ملاءمة التصميم النوعي المعلن ومبررات اختياره، ويراجع أدوات جمع البيانات وإجراءات التحليل كما وردت نصيًا، ويحلّل مستوى الموثوقية النوعية بما في ذلك المثلثية والتحقق من المشاركين، ويضبط سلامة الاستنتاجات وحدودها دون تعميم أو سببية، كما يشخّص نقاط القوة والضعف تعليلًا بضوابط منهجية واضحة، ويقترح حلولًا تنفيذية تعليمية ومنهجية قابلة للتطبيق تعزّز جودة البناء العلمي للبحث النوعي.

@حدود

يعمل هذا البوت ضمن نطاق محدد يركّز حصريًا على نقد البحوث النوعية تقويمًا وصفيًا تحليليًا منضبطًا، ولا يتجاوز ذلك إلى البحوث الكمية أو المختلطة أو النصوص غير المصنّفة بوصفها بحثًا نوعيًا صريحًا. لا يقدّم أحكام قبول أو رفض نهائية، ولا يدّعي صفة التحكيم المؤسسي أو الاعتماد الأكاديمي، كما لا يعيد كتابة البحث كاملًا أو ينشئ تصميمًا بديلًا له. يقتصر دوره على تحليل النص المقدم كما ورد، وربط الملاحظات بضوابط منهجية واضحة، واقتراح حلول تنفيذية تعليمية ومنهجية قابلة للتطبيق داخل حدود النص. لا يدرج تحليلًا إحصائيًا، ولا يفسّر السببية، ولا يتوسّع خارج المعطيات المتاحة. لا يغني عن المشرف الأكاديمي أو لجان التحكيم الرسمية، ولا يعمل عند نقص جوهري في المادة أو غموض غير قابل للحسم. تتمثل وظيفته الأساسية في التوجيه الأكاديمي المنهجي المنضبط لتعزيز جودة البناء العلمي للبحث النوعي فقط.

@مثال

«أرسل مقدمة بحث نوعي معلن بوصفه دراسة حالة، وسيحلل البوت اتساق المشكلة مع أسئلة البحث، ويقيّم وضوح مبررات اختيار التصميم، ويحدّد نقاط القوة والضعف، ثم يقترح تحسينات منهجية منضبطة دون إعادة كتابة النص.»

@رابط تشات جي بي تي

https://chatgpt.com/g/g-٦٩٦٢٢bf٣٥٦٨٤٨١٩١٨٦ae٢٧٢٨٠-٦٧eabb-wsfy-bhth-nqd-descriptive-research-reviewer

@رابط جيميناي

https://gemini.google.com/gem/١woS٦KTAFRzD٢usp=٥xwdSGAftyIhwwLIPwmU?sharing

---

#ناقد البحث الكمّي

@نبذة

يُعدّ هذا البوت أداة أكاديمية متخصصة في نقد البحوث الكمية وفق منهجية جامعية منضبطة، إذ يُسهم في تقويم الدراسات التجريبية وشبه التجريبية والارتباطية استنادًا إلى ضوابط منهجية وإحصائية دقيقة، ويُحلّل تصميم البحث والمتغيرات وأدوات القياس والعينة وإجراءات التحليل كما وردت نصيًا دون افتراضات خارجية، ويُشخّص نقاط القوة والضعف بناءً على قرائن كمية مباشرة، ويربط كل ملاحظة نقدية بموضعها داخل النص، ويقترح حلولًا منهجية وإجرائية وإحصائية بوصفها بدائل محتملة قابلة للتطبيق، ويُقيّد النقد بحدود البيانات المعروضة دون تعميم غير مبرر، ويلتزم بقالب إخراج أكاديمي ثابت يضمن الاتساق والموضوعية، ويُفعّل آليات إيقاف عند غياب العناصر الكمية الجوهرية، ويمنع إدخال التفسيرات غير المسندة أو إعادة كتابة البحث، ويُصدر في النهاية تقديرًا لمستوى الثقة الإحصائية وفق اكتمال المؤشرات المنهجية داخل النص.

@حدود

يعمل هذا البوت ضمن نطاق أكاديمي منضبط يقتصر على نقد البحوث الكمية فقط كما تَرِد نصيًا، إذ يركّز على الدراسات ذات التصميم التجريبي أو شبه التجريبي أو الارتباطي التي تتضمن متغيرات قابلة للقياس وتحليلًا إحصائيًا صريحًا، ولا يتعامل مع البحوث النوعية أو المختلطة عند غياب مؤشرات كمية واضحة، كما لا يعيد كتابة البحث أو يصدر حكم قبول أو رفض أكاديمي، ولا يقدّم تفسيرًا سببيًا يتجاوز ما تثبته النتائج الإحصائية الواردة في النص، ولا يُدخل معلومات أو معايير خارج المادة المقدّمة، ويوقف التنفيذ عند غياب عناصر التحليل الكمي الجوهرية، وتبقى وظيفته الأساسية مقصورة على التقويم المنهجي والإحصائي واقتراح بدائل محتملة قابلة للتطبيق دون فرضها بوصفها أحكامًا ملزمة.

@مثال

يمكن للباحث إدخال سؤال مثل: «هل الاختبار الإحصائي المستخدم مناسب لفرضيات الدراسة؟» فيقوم البوت بتحليل ملاءمة الاختبار وشروطه، ويبيّن نقاط القوة والقصور، ويقترح بدائل إحصائية أو إجرائية منضبطة وفق معايير البحث الكمي الأكاديمي.

@رابط تشات جي بي تي

https://chatgpt.com/g/g-٦٩٦٢٦febe٣e٨٨١٩١b٦٩٢e٠aabe٥٨٠e٥-nqd-bhth-tjryby-experimental-study-reviewer

@رابط جيميناي

https://gemini.google.com/gem/١Xu?usp=s٤_٧bPtX٥HXEMH٤٠ZgszmYFRwe١lXQ haring

---

#ناقد البحث المختلط

@نبذة

يعمل هذا البوت بوصفه ناقدًا أكاديميًا متخصصًا في تقويم البحوث المختلطة، إذ يتحقق أولًا من توافر المكوّن الكمي والمكوّن النوعي وآلية الدمج قبل الشروع في أي تحليل، ثم يقوّم اتساق كل مكوّن مع هدف الدراسة داخل الإطار المختلط كما ورد نصيًا، ويفحص سلامة التكامل بين النتائج دون افتراضات خارج النص، ويستخرج نقاط القوة المرتبطة بالتصميم والتنفيذ والدمج، ويشخّص نقاط الضعف استنادًا إلى قرائن نصية مباشرة، كما يقترح بدائل منهجية وإجرائية وتكاملية بوصفها حلولًا محتملة لا أحكامًا ملزمة، ويلتزم بقالب نقد أكاديمي منضبط ومتسلسل، ويضبط نطاق التحليل داخل حدود النص مع التصريح بمستوى الثقة المنهجي.

@حدود

يعمل هذا البوت ضمن نطاق محدد يركّز حصريًا على نقد وتقويم البحوث المختلطة كما ترد نصيًا من المستخدم، ولا يتجاوز ذلك إلى كتابة البحوث أو إعادة صياغتها أو إنتاج محتوى بديل عنها. يقتصر دوره على التحليل المنهجي التكاملي الذي يتحقق من وجود المكوّن الكمي والمكوّن النوعي وآلية الدمج قبل الشروع في النقد، ولا يتعامل مع بحوث كمية خالصة أو نوعية خالصة بوصفها مختلطة. لا يقدّم تحكيمًا نهائيًا بالقبول أو الرفض، ولا يصدر أحكامًا شخصية أو انطباعية، كما لا يستند إلى مصادر خارج النص المقدَّم. لا يفسّر النتائج تفسيرًا سببيًا يتجاوز ما يسمح به النص، ولا يعمّم خارج حدوده. لا يضيف أدوات أو إجراءات غير مذكورة، ولا يفترض آليات دمج غير مصرّح بها. يلتزم بقالب نقد منهجي محدد ومتسلسل، ويوقف التنفيذ عند غياب أحد أركان البحث المختلط الثلاثة. وظيفته الأساسية هي تقديم نقد أكاديمي منضبط يساعد الباحث على تحسين جودة التصميم والتكامل المنهجي داخل حدود النص فقط.

@مثال

"أدخل جزء المنهج في دراسة تستخدم استبانة إحصائية ومقابلات نوعية مع توضيح آلية دمج النتائج، وسيقوم البوت بتحليل التصميم المختلط، وتوصيف المكوّنين، وتقويم سلامة الدمج، ثم استخراج نقاط القوة والضعف مع حلول تنفيذية محتملة."

@رابط تشات جي بي تي

https://chatgpt.com/g/g-٦٩٩٢a٣a٥٥٠٥c٨١٩١ace٨efd٦٠fdfe١٨٢-lbhth-lmkhtlt-nqd-mixed-study-reviewer

@رابط جيميناي

https://gemini.google.com/gem/Anf-FSED-٦E٤hYx١?usp=sharing٧TZ٤I١Wi٨gEZ٥E٠T٣

العنوان الفرعي: نماذج التحليل

#تحليل البحث النوعي

@نبذة

يُعدّ هذا البوت مساعدًا بحثيًا متخصصًا في تحليل نصوص المنهج النوعي فقط، إذ يركّز على تفكيك الصياغات كما وردت في النص دون أي إضافة خارجية أو إسقاط معرفي. ويعمل على تحديد موضع المقطع داخل البناء العام للبحث النوعي، ثم يوصّف المفاهيم المحورية والألفاظ الدلالية توصيفًا دقيقًا، ويحلّل العلاقات الداخلية بين المعاني تحليلًا منضبطًا. كما يفسّر الدلالات تفسيرًا نصّيًا داخليًا محدودًا، ويستنتج نتائج مستمدة حصريًا من ألفاظ النص نفسه، مع منع الانزلاق إلى التحليل الكمي أو الأحكام التقويمية. ويحافظ على الاتساق المنهجي عبر بوابات ضبط داخلية صارمة، بما يدعم الباحث في فهم بنية كتابته النوعية دون تعديلها أو تطويرها.

@حدود

تتمثل حدود هذا البوت في أنه يعمل حصريًا ضمن نطاق تحليل نصوص البحث النوعي، ولا يحل محل التحليل الإحصائي أو البرامج المتخصصة، كما لا يتعامل مع الجداول الرقمية أو النماذج الكمية أو اختبارات الفرضيات الإحصائية. ويعتمد كليًا على وجود نص نوعي فعلي واضح ومكتوب بصياغة بحثية، ولا يستطيع معالجة بيانات رقمية أو ملفات تحتوي على أخطاء تنسيقية أو معلومات ناقصة خارج النص السردي. كما لا يقدّم تقويمًا لجودة البحث، ولا يقترح تحسينات منهجية، ولا يوسّع التفسير خارج حدود ما يرد في النص نفسه، بل يقتصر دوره على التوصيف والتحليل الداخلي والتفسير النصّي المحدود والاستنتاج المنضبط دون تعميم أو حكم سببي.

@مثال

"أدخل مقطعًا من نتائج دراسة نوعية مكتوبًا بصيغة نصية، وسيحلله البوت تحليلًا نصّيًا داخليًا، ويحدّد مفاهيمه المحورية، ويرصد علاقاته الدلالية، ويقدّم تفسيرًا نصّيًا محدودًا واستنتاجًا منضبطًا مستمدًا من ألفاظ النص ذاته."

@رابط تشات جي بي تي

https://chatgpt.com/g/g-٦٨٧٠ad٢٥b٨٢٨٨١٩١٨٩c٥٩c٤bf٠١٢c٠٤c-d-m-lbhth-lnw-y

@رابط جيميناي

https://gemini.google.com/gem/١HHgQtXTVA٩amD٣yTnQWwVTJx٦٩uebfmU?usp=sharing

---

#تحليل البحث الكمّي

@نبذة

يعمل هذا البوت مساعدًا متخصصًا في تحليل نصوص البحث الكمّي فقط، حيث يركّز على تفكيك المكوّنات الكمية كما وردت نصيًا داخل الدراسة دون تطوير أو تقويم أو اقتراح بدائل، ويحدّد موضع المقطع ضمن بنية البحث مثل المشكلة أو الفروض أو المتغيرات أو العينة أو أدوات القياس أو التحليل الإحصائي، كما يحلل الاتساق بين عناصر البناء الكمّي ويرصد الترابط بين المتغيرات وإجراءات القياس وأساليب التحليل، ويفسّر الصياغات الإحصائية تفسيرًا نصّيًا منضبطًا دون تعميم أو حكم تقويمي، ويلتزم بعدم إدخال أي معلومات غير مذكورة في النص، ويمنع الانزلاق إلى المنهج النوعي أو التفسير الإنشائي، ويعتمد تسلسلًا تحليليًا واضحًا يبدأ بالتحديد ثم التحليل البنيوي ثم الاستنتاج النصّي، وبذلك يدعم الباحث في فهم البناء الكمّي لصياغته البحثية كما هي مكتوبة بدقة وانضباط منهجي.

@حدود

يعمل هذا البوت ضمن حدود منهجية صارمة تتمثل في تركيزه الحصري على تحليل نصوص البحث الكمّي كما وردت نصيًا دون تنفيذ تحليلات فعلية أو توليد أكواد إحصائية أو إنشاء جداول أو معالجة بيانات خام، كما لا يتولّى إنتاج نتائج أو تفسيرها سياقيًا خارج ما هو مذكور في النص، ولا يحلّ محل الباحث في التفكير العلمي أو بناء الإطار النظري أو مناقشة النتائج، ويقصر دوره على التفكيك البنيوي للصياغات الكمية وتحليل الاتساق بين المشكلة والأسئلة أو الفروض والمتغيرات والعينة وأداة القياس والتحليل الإحصائي كما كُتبت، ويرفض معالجة بيانات غير واردة نصيًا أو طلبات توليد محتوى جديد أو تحسين منهجي أو تقويم علمي، ويُفعّل الإيقاف عند غياب نص بحث كمّي فعلي، وبذلك يظل أداة تحليل نصّي كمّي منضبط لا أداة تنفيذ إحصائي أو إنتاج برمجي.

@مثال

أدخل مقطعًا نصّيًا من دراسة كمّية يتضمن فرضية وتحليلًا إحصائيًا — مثل فقرة تعرض نتائج اختبار (t) أو تحليل تباين — فيقوم النموذج بتحديد موضع الفقرة داخل بنية البحث، ثم يحلل الصياغة الإحصائية كما وردت، ويبيّن العلاقة النصّية بين الفرضية والمتغيرات والاختبار المستخدم، ويستنتج دلالة العبارة إحصائيًا وفق ما تنص عليه الألفاظ دون إضافة تفسير خارجي أو تعميم.

@رابط تشات جي بي تي
https://chatgpt.com/g/g-txUGYAgZo-bwt-lbhth-lkmy-quantitative-research

@رابط جيميناي
https://gemini.google.com/gem/١٤Y٥P٨gmvzjVPEZTDykPSJII٦FvRvmF٩٩?usp=sharing

---

#تحليل البحث المختلط

@نبذة
يساعد هذا البوت الباحثين في تحليل نصوص البحوث المختلطة التي تجمع بين المنهجين النوعي والكمي، إذ يحدد مواضع الشق النوعي كما وردت في النص، ويحدد مواضع الشق الكمي كما صيغت حرفيًا، ثم يكشف موضع الدمج بين الشقين كما ذكره الباحث صراحة، ويحلل آلية الربط النصّي بين النتائج النوعية والكمية، ويفكك اتساق العلاقة بين المكوّنين داخل البناء البحثي ذاته، كما يمنع الانزلاق إلى تحليل أحادي، ويلتزم بعدم تقويم جودة البحث أو اقتراح تحسينات منهجية، ويستخرج استنتاجًا نصّيًا منضبطًا قائمًا على ألفاظ النص فقط، وبذلك يدعم فهم البنية المختلطة للكتابة البحثية دون التدخل في تطويرها أو إعادة صياغتها.

@حدود
يعمل هذا النموذج ضمن حدود تحليل نصوص البحث المختلط فقط، إذ يلتزم بتفكيك المكوّن النوعي والمكوّن الكمّي كما وردا نصيًا داخل البحث، ثم يحدد موضع الدمج وآليته كما صرّح بها النص دون تطوير منهجي أو تقويم علمي أو اقتراح تحسينات، ويمنع توليد محتوى بحثي جديد أو كتابة تفسيرات غير منصوص عليها، كما يرفض تحليل نص لا يتضمن شقين صريحين مع ذكر آلية دمج واضحة، ويوقف التنفيذ عند غياب أحد المكونات أو عند طلب المقارنة أو الحكم أو التوصية، وبذلك يظل دوره مقصورًا على التحليل البنيوي الداخلي للصياغة المختلطة دون أن يحلّ محل الباحث أو يتدخل في تفسير النتائج أو تعميمها.

@مثال
"أدخل نصًا من منهجية دراسة مختلطة يتضمن وصف المقابلات بوصفها شقًا نوعيًا، والاستبانة وتحليلها الإحصائي بوصفهما شقًا كمّيًا، مع ذكر مرحلة دمج النتائج، وسيقوم النموذج بتحديد موضع النص داخل البحث، وتوصيف الشقين كما وردا، وتحليل آلية الدمج نصيًا، ثم تقديم استنتاج مختلط مستمد مباشرة من ألفاظ النص دون إضافة خارجية."

@رابط تشات جي بي تي
https://chatgpt.com/g/g-٦٩٩٢٩٨٢١c٥d٨٨١٩١٨٥٣٣a٠٧٩a٩٤ff٢b٢-thlyl-lbhth-lmkhtlt-mixed-analysis

@رابط جيميناي

https://gemini.google.com/gem/١٨jiXFMSj_yU٠NstnuMpe٢OvXys٠KTJv٧u?usp=sharing

---

العنوان الفرعي: نماذج التوثيق من الكتب

#إنشاء وتوثيق المحتوى

@نبذة

يُقدّم هذا البوت خدمة أساسية للباحثين عبر توليد محتوى جديد وإنشاء بيانات توثيق دقيقة للمراجع العلمية بمختلف أنواعها: الكتب، المقالات، الرسائل الجامعية، والمصادر الإلكترونية. يتيح للباحث الحصول على مخرجات منظمة. يساعد على إدخال المرجع بأي صيغة أولية (مثل: اسم المؤلف أو عنوان المصدر)، ليولّد بيانات التوثيق الكاملة: اسم المؤلف، عنوان العمل، دار النشر، سنة الإصدار، الصفحات، ورابط الوصول إن وُجد. كما يُفيد في تقليل الأخطاء الشائعة مثل إسقاط التواريخ أو الخلط بين الأسماء.

@حدود

يعمل ضمن نطاق توليد بيانات التوثيق الكاملة للمراجع العلمية بمختلف أنواعها، بما في ذلك الكتب، المقالات، الرسائل الجامعية، والمصادر الإلكترونية. وتكمن وظيفته في تحويل أي إدخال أولي بسيط — مثل اسم المؤلف أو عنوان المصدر — إلى مرجع مكتمل العناصر، يشمل: اسم المؤلف، عنوان العمل، دار النشر، سنة الإصدار، أرقام الصفحات، ورابط الوصول إن وُجد. لا يُسمح للنموذج بتجاوز هذه الحدود نحو أي دور تحليلي أو إنشائي. كما يُمنع عليه عرض الرأي، أو تفسير محتوى المصادر، أو تقديم اقتراحات بحثية.

@مثال

"أدخل مرجعًا مثل: تفسير الطبري، وسيعرض البوت بيانات التوثيق كاملة."

@رابط تشات جي بي تي

https://chatgpt.com/g/g-X٥١QAhBwR-bwt-twthyq-lbhwth-research-documentation

@رابط جيميناي

https://gemini.google.com/gem/١rPLa٦CN-oI٣aPxTG٦yP٨a٤YlycoJoWnG?usp=sharing

---

#البحوث الكاملة من المكتبة الشاملة

@نبذة

يوفر هذا البوت أداة متخصصة للباحثين في العلوم الشرعية والإنسانية، إذ يمكّنهم من الوصول إلى النصوص الكاملة للمصادر المتاحة في مكتبة الشاملة الرقمية. يُسهل عملية البحث عن أقوال العلماء والنصوص التراثية بشكل مباشر، مع عرض النتائج في صيغة قابلة للتوثيق الأكاديمي. يتيح إدخال عبارات محددة مثل (الاستدلال عند الغزالي) ليُظهر أبرز المواضع والمراجع المرتبطة. يُفيد أيضًا في التحقق من النقول

وتوثيقها بدقة داخل الرسائل العلمية. كما يختصر الجهد المبذول في البحث اليدوي داخل مئات المجلدات، ويوفر روابط مباشرة للنصوص. يُعد أداة عملية للطلاب والباحثين الذين يعتمدون على المصادر التراثية والفقهية في بناء أبحاثهم.

@حدود

يعمل هذا النموذج ضمن حدود تخصصية واضحة، إذ يقتصر على تمكين الباحثين في العلوم الشرعية والإنسانية من الوصول إلى النصوص الكاملة المتاحة في مكتبة الشاملة الرقمية، دون تجاوز هذا الإطار إلى التفسير أو التحليل أو الإفتاء. ويُوظف قدراته في استخراج المواضع المرتبطة بعبارات بحثية محددة، وعرضها في صيغة قابلة للتوثيق الأكاديمي. ولا يُسمح له بتوليد محتوى إنشائي أو عرض نصوص خارج المكتبة الشاملة إلا بإذن المستخدم، تنحصر وظيفته في تسهيل البحث داخل المصادر التراثية، والتحقق من صحة النقول، وتقديمها كما وردت في مصادرها الأصلية دون تصرّف، مما يجعله أداة تقنية مساعدة في التوثيق لا بديلاً عن الفهم أو الاستنباط.

@مثال

"أريد مصدرًا من المكتبة الشاملة لقول الحافظ ابن حجر عن تقسيمات البدعة."

@رابط تشات جي بي تي

https://chatgpt.com/g/g-٦٨c١٢٢b١٦b٠٤٨١٩١٨aa٠٠c١٢٥a٨٣٩ab٦-lbhwth-lkml-mn-lmktb-lshml-shamela

@رابط جيميناي

https://gemini.google.com/gem/١pPnwJcwqTNccDRq٩٧L٣٨٨tJsxPg٩bsLh?usp=sharing

---

#الجامع في تحصيل المراجع

@نبذة

تعتمد وظيفة هذا البوت على تحصيل المراجع وجمعها بدقة وموثوقية من قواعد بيانات معتمدة عالمياً ومحلياً بحسب موضوع البحث المطلوب. يقوم بتحديد الدراسات الأكثر صلة وحداثة، ثم يُخرج بياناتها كاملة، مثل: العنوان، اسم المؤلف، سنة النشر، اسم المجلة، والرابط المباشر إن وُجد. يُساعد في اكتشاف المصادر الأصلية للاقتباسات، وتجنّب المراجع الضعيفة أو غير المحكمة، مما يعزز جودة البحث ويوفر الوقت على الباحث. وحديثة من قواعد بيانات. كما يُعتبر أداة مثالية للباحثين وطلبة الدراسات العليا الراغبين في تحسين جودة أبحاثهم والوصول إلى نتائج موثقة بأعلى المعايير.

@حدود

يقتصر عمل هذا البوت على تحصيل المراجع العلمية المحكمة فقط، حيث لا ينتج مراجع غير موثقة أو يصدر معلومات من مصادر غير علمية مثل المدونات أو المنتديات. كما لا يعرض أي نتيجة دون بيانات نشر كاملة، ولا يتوسع خارج نطاق سؤال البحث أو يدخل في تفسيرات فقهية أو سياسية أو عقائدية. ويمنع عرض أي محتوى مكرر أو ناقص، ويخضع كل إخراج لثلاث طبقات تحقق لضمان الجودة والدقة. يلتزم البوت بالحياد والمنهجية الأكاديمية الصارمة، ويعيد التوليد تلقائيًا إذا انخفض مستوى الموثوقية. وبذلك تظل وظيفته محصورة في

تقديم مراجع موثقة وحديثة تخدم البحث العلمي فقط.

@مثال

"أدخل عبارة: الاستدلال عند الغزالي، وسيقوم البوت بجمع أبرز المصادر العلمية المرتبطة بالموضوع، مع توثيقها وترتيبها حسب حداثتها والموثوقية."

@رابط تشات جي بي تي

https://chatgpt.com/g/g-٦٨٠a٣eefb٢bc٨١٩١٩٦٧abacfd٩٠٩ede٣-bwt-lmsdr-wlmrj-l-lmy-research-resources

@رابط جيميناي

https://gemini.google.com/gem/١zRXAKJMF٣npbT٠y٦XAPVj٠FCmHsIxq٩R?usp=sharing

---

العنوان الفرعي: نماذج التوثيق من الروابط

#الوصول السريع إلى روابط البحث

@نبذة

هذا البوت يوفّر وصولًا سريعًا ومنظّمًا إلى محركات البحث العربية المحكمة، ويساعد الباحث على العثور على مصادر أكاديمية موثوقة غير مفهرسة دوليًا بسهولة، كما يختصر الوقت عبر توجيه المستخدم للمنصة الأنسب حسب التخصص، ويدعم الأبحاث الإنسانية والاجتماعية والنفسية باللغة العربية، ويعزّز جودة المراجع من خلال التركيز على المجلات الجامعية والتحكيم العلمي، ويخدم طلاب الدراسات العليا وأعضاء هيئة التدريس في إعداد الرسائل والأوراق العلمية، ويُسهم في رفع كفاءة البحث العلمي العربي دون تشتيت أو اعتماد على مصادر غير محكّمة.

@حدود

تتمثل حدود هذا البوت في أنه يختص بتوجيه الباحث إلى محركات البحث العربية المحكمة والمنصات الأكاديمية الموثوقة فقط، ولا يقوم بتحميل الأبحاث أو الكتب بنفسه، كما لا يقدّم تحليلًا للمحتوى أو حكمًا على جودة البحث أو حداثته أو سلامة منهجيته. ولا يوفّر تلخيصات أو مراجعات نقدية، بل يقتصر دوره على إرشاد المستخدم إلى المنصة الأنسب حسب المجال والكلمات المفتاحية. كذلك لا يضمن توفر البحث كاملًا بنص مفتوح، إذ قد تتطلب بعض المنصات اشتراكًا مؤسسيًا، وتعتمد فعاليته بدرجة كبيرة على دقة صياغة الكلمات المفتاحية.

@مثال

"أدخل كلمات مثل: التنشئة الاجتماعية في المجتمع السعودي، فيقترح البوت البحث في دار المنظومة وبوابة المجلات السعودية مع توضيح طريقة الاستخدام لاستخراج أبحاث محكّمة ذات صلة."

@رابط تشات جي بي تي
https://chatgpt.com/g/g-٦٩٥٨bacb٤٦b٤٨١٩١a٩٩a٧٦١١٧٥b٩c١c٥-lwswl-lsry-l-rwbt-lbhth-research-links

@رابط جيميناي
https://gemini.google.com/gem/١Mm٥tPMUNcU٢gٓgIP٧_CFW٥FUrkM٢TBwk?usp=sharing

---

#الوصول السريع إلى روابط الملفات

@نبذة
يُقدّم هذا البوت خدمة بحثية متقدمة للباحثين عبر تمكينهم من الوصول المباشر إلى روابط الكتب والمراجع بصيغة بي دي إف من مصادر موثوقة. يُسهل عملية الحصول على النسخ الكاملة للمصادر الأكاديمية دون الحاجة إلى البحث اليدوي الطويل. عند إدخال كلمات مفتاحية دقيقة، يقوم البوت بتوليد روابط مباشرة وصالحة للتنزيل. يُفيد بشكل خاص في تسريع عملية جمع المادة العلمية اللازمة للدراسات العليا، كما يقلل من احتمالية الاعتماد على مصادر غير دقيقة أو ناقصة. يوفر للباحث إمكانية التحقق الفوري من توافر المرجع بصيغة إلكترونية قابلة للتوثيق، مما يُسهم في رفع كفاءة البحث الأكاديمي وتيسير الوصول إلى المادة العلمية في وقت قياسي.

@حدود
تتمثل حدود هذا البوت في كونه يركّز فقط على توفير روابط مباشرة لتحميل الكتب والمراجع بصيغة PDF من مصادر موثوقة، ولا يتولى تحليل المحتوى أو تقييم جودة المرجع أو حداثته. كما لا يقدّم تلخيصات أو مراجعات علمية. يقتصر دوره على البحث بناءً على كلمات مفتاحية دقيقة، ولا يضمن توفر كل مرجع مطلوب إن لم يكن متاحًا إلكترونيًا. إضافة إلى ذلك فإن فعاليته تعتمد على دقة الكلمات المفتاحية المدخلة، ولا يعوّض دور الباحث في التحقق العلمي أو المنهجي من المحتوى بعد التحميل.

@مثال
"أدخل كلمات مثل 'المعجم المفهرس لألفاظ الحديث النبوي وسيُظهر روابط مباشرة موثوقة."

@رابط تشات جي بي تي
https://chatgpt.com/g/g-٦٧d٥١٥daced٤٨١٩١٨a٤٧٨٥١b٥cc٧c٥f٦-bwt-qwql-lsry-fast-search-engine

@رابط جيميناي
https://gemini.google.com/gem/١BN٩jU٨nivta٦bo٩P٠tX٥wkqKs٢pFo-٦P?usp=sharing

---

العنوان الفرعي: نماذج التحرير

#إعادة الصياغة

@نبذة

يُعد "بوت إعادة الصياغة | Human Reformulation" أداة بحثية متقدمة تُسهِم في تعزيز جودة الكتابة الأكاديمية عبر إعادة صياغة النصوص بلغة منهجية دقيقة، تراعي الأسلوب العلمي وتقلل من التكرار والانزياح المعنوي. يفيد الباحثين في تحسين الاتساق الداخلي للنصوص، وضبط التراكيب اللغوية بما يتوافق مع المعايير التحريرية المعتمدة في النشر العلمي. كما يُسهّل على الأكاديميين تجاوز مشكلات الصياغة الأولية وتحويل المسودات الأولية إلى نصوص بحثية محكمة. يُستخدم أيضًا في تحليل المفاهيم وتبسيطها دون الإخلال بالمضمون. يدعم الكتابة المتخصصة بمجالات متعددة كالتربية واللغة والدراسات الإنسانية. يعزز الدقة والوضوح في العبارات الاصطلاحية والمفاهيم المنهجية. إضافة إلى ذلك، يوفر نماذج مدققة تُسهم في رفع المستوى التحريري العام للبحث.

@حدود

يعمل ضمن نطاق أكاديمي صارم، بوصفه بوتاً ذكاء اصطناعي متخصص في تقديم اقتراحات لعناوين رسائل الماجستير والدكتوراه، ويُشترط عليه الالتزام بالمبادئ التالية: الأصالة البحثية، الحياد، الدقة، اللغة العربية الفصيحة، والتوثيق العلمي السليم. لا يجوز للبوت إبداء رأي ذاتي أو تقديم اقتراحات عامة أو متداولة، كما يُمنع دمج المعاني أو استخدام مصطلحات دارجة.

@مثال

"أدخل نصًا مثل: 'إن الذكاء الاصطناعي مجال متسارع' وسيعيد البوت صياغته بلغة أكاديمية فصيحة."

@رابط تشات جي بي تي

https://chatgpt.com/g/g-٦٧b٤٤b٧c٣٣٧c٨١٩١٩a٢٦dbe٨a٢٢c٧٣٢٩-d-lsyg-human-reformulation

@رابط جيميناي

https://gemini.google.com/gem/١-i-٢tElnXKW١٤uY٥KZnTJOwD٥xHy٢٧_Q?usp=sharing

---

#التدقيق اللغوي

@نبذة

يُعدّ هذا البوت أداة فعّالة في دعم الباحثين لغويًّا وأسلوبيًّا، حيث يُسهِم في رفع جودة النصوص الأكاديمية عبر تدقيقها نحويًّا، صرفيًّا، وإملائيًّا وفق المعايير المعتمدة. يُساعد الباحث على تجنّب الأخطاء الشائعة التي قد تُضعف المصداقية العلمية للبحث، ويُنسّق علامات الترقيم ومسافات السطور بما يتوافق مع ضوابط النشر. كما يُعزّز وضوح الجُمل وسلامة الأسلوب دون الإخلال بالمعنى أو التوجّه العلمي للنص. يُوفّر وقت الباحث وجهده من خلال مراجعة شاملة ومنظّمة، مع الحفاظ على وحدة السياق والمنهجية الأكاديمية. يُفيد أيضًا في إعداد الملخّصات والرسائل الجامعية بصياغة دقيقة ولغة فصيحة. علاوة على ذلك، يتيح فهماً أفضل لبنية اللغة العربية، ما يُسهم في تطوير مهارات

الباحث الكتابية.

@حدود

يعمل ضمن نطاق أكاديمي صارم، بوصفه بوتاً ذكاء اصطناعي متخصص في تقديم اقتراحات لعناوين رسائل الماجستير والدكتوراه، ويُشترط عليه الالتزام بالمبادئ التالية: الأصالة البحثية، الحياد، الدقة، اللغة العربية الفصيحة، والتوثيق العلمي السليم. لا يجوز للبوت إبداء رأي ذاتي أو تقديم اقتراحات عامة أو متداولة، كما يُمنع دمج المعاني أو استخدام مصطلحات دارجة.

@مثال

"أدخل فقرة بها أخطاء لغوية، مثل: 'هاذا الكتاب مفيد جداً' وسيصححها البوت فورًا."

@رابط تشات جي بي تي

https://chatgpt.com/g/g-٦٧b٤٤b٧c٣٣٧c٨١٩١٩a٢٦dbe٨a٢٢c٧٣٢٩-d-lsyg-human-reformulation

@رابط جيميناي

https://gemini.google.com/gem/١X٩iGqJb٣TgV٨EnPiAJ٦W٤SGqJtgaJaOm?usp=sharing

---

#التدقيق الإملائي

@نبذة

يُفيد هذا البوت في تصحيح الأخطاء الإملائية بدقة عالية مع الحفاظ على المعنى الأصلي للنص، ويساعد على ضبط القواعد النحوية والصرفية دون إدخال إنشاء أو إضافات غير مطلوبة، كما يعمل على تنظيم علامات الترقيم بما يضمن وضوح الأفكار وسلامة القراءة، ويحسّن بنية النص وتقسيمه عند الطلب، ويُعد مناسبًا للاستخدام الأكاديمي والإداري والإعلامي لارتفاع مستوى الدقة، ويوفّر الوقت والجهد في المراجعة اللغوية اليدوية، ويضمن إخراج نص عربي فصيح منضبط وجاهز للاستخدام المباشر.

@حدود

يعمل ضمن نطاق لغوي صارم، بوصفه بوتَ ذكاءٍ اصطناعيًّا متخصصًا في تدقيق النصوص العربية وضبط الإملاء وعلامات الترقيم، ويُشترط عليه الالتزام بالمبادئ الآتية: سلامة المعنى، الدقة اللغوية، الالتزام بالعربية الفصحى، والمحافظة التامة على النص الأصلي دون إضافة أو حذف. لا يجوز للبوت إعادة الصياغة أو تحسين الأسلوب إلا بطلب صريح، كما يُمنع عليه الشرح أو التعليق أو إبداء الرأي، ويقتصر دوره على التصحيح اللغوي وضبط الترقيم وتقسيم الفقرات عند الحاجة، دون استخدام ألفاظ دارجة أو تعابير إنشائية.

@مثال

"أدخل نصًا مثل: (ذهب الطالب الى المدرسه في الصباح الباكر) وسيُخرجه البوت على النحو الآتي: (ذهب الطالبُ إلى المدرسةِ في الصباحِ الباكرِ.)"

@رابط تشات جي بي تي
https://chatgpt.com/g/g-٦٩٤١٦٦ef٧a٥٨٨١٩١٨٣b٧bcfd٤٥٥bd٠٩١-dbt-lml-w-lmt-ltrqym

@رابط جيميناي
https://gemini.google.com/gem/١bhGwKU٨٤-٥eckTbFKCAKAHUwGVyZhr٢٩?usp=sharing

---

#تشكيل النصوص العربية

@نبذة
هذا البوت مُصمَّم لتشكيل النصوص العربية بدقّةٍ نحويةٍ وصوتيةٍ عالية تخدم التعليم والبحث والإنتاج الصوتي، ويعمل على إزالة اللَّبس القرائي عبر ضبط الحركات والتنوين والشَّدّات وفق السياق الصحيح، كما يدعم المعلّمين والطلاب في فهم الإعراب والنطق السليم من خلال نصوصٍ مشكولةٍ موثوقة، ويخدم صنّاع المحتوى والتعليق الصوتي بإخراجٍ لغويٍّ جاهزٍ للتسجيل دون أخطاء، ويُحسِّن جودة المواد الأكاديمية والرسمية مع الحفاظ على الجمال والاتساق اللغوي، ويُقدِّم أنماط تشكيل متعددة تناسب الأغراض التعليمية أو الصوتية أو الأكاديمية، ويعتمد على مراجعة ذاتية ذكية تضمن دقّة عالية واستقرارًا لغويًا في النصوص القصيرة والطويلة على حدٍّ سواء.

@حدود
يعمل ضمن نطاق تشكيل النصوص العربية فصيحًا بدقّةٍ نحويةٍ وصوتيةٍ متقدّمة، ويخدم المجالات التعليمية والأكاديمية والبحثية والرسمية والإبداعية، مع تركيز خاص على دعم المعلّمين والطلاب وصنّاع المحتوى والتعليق الصوتي، حيث يوفّر نصوصًا مشكولةً تراعي الإعراب والسياق والدلالة، وتكون جاهزة للقراءة الصحيحة أو التحويل الصوتي، مع ضمان الاتساق والجودة في النصوص القصيرة والطويلة.

@مثال
إذا أُدخِل النص غير المشكول: «يهدف التعليم إلى بناء الإنسان القادر على التفكير»، يقوم البوت بتحليله نحويًا وصوتيًا ثم يُخرجه بصيغةٍ مشكولةٍ دقيقة: «يَهْدِفُ التَّعْلِيمُ إِلَى بِنَاءِ الإِنْسَانِ الْقَادِرِ عَلَى التَّفْكِيرِ»، مع ضمان سلامة الإعراب والنطق، وجاهزيته للقراءة الصحيحة أو الاستخدام في التعليق الصوتي أو السياق التعليمي.

@رابط تشات جي بي تي
https://chatgpt.com/g/g-٦٩٩٨٠dc٣٧٦e٤٨١٩١a٢٠afcf٥٨١٨be٧٨٧-tshkyl-lnsws-l-rby-text-formation

@رابط جيميناي
https://gemini.google.com/gem/١feWB٠LW_vxuos٩HcSHK-YNYl١pvJH-

q٤?usp=sharing

العنوان الفرعي: نماذج علوم الحديث

#تخريج الأحاديث النبوية

@نبذة

يُقدّم هذا البوت خدمة علمية متقدمة للباحثين في مجال علوم الحديث، حيث يُتيح لهم تخريج الأحاديث النبوية من مصادرها الأصلية بدقة عالية. يُمكّن الباحث من إدخال نص حديث (مثل: "إنما الأعمال بالنيات") ليعرض له مصادر الحديث في كتب السنة، ودرجة صحته وفق أقوال العلماء، مع ذكر الرواة وسلاسل الإسناد الأساسية. يُفيد في التحقق من النصوص المقتبسة داخل الرسائل الجامعية والمقالات العلمية. كما يختصر الوقت الذي يُبذل في مراجعة كتب التخريج الورقية. يُعتبر أداة مساعدة للطلاب والباحثين في الفقه والدراسات الإسلامية، حيث يضمن الاعتماد على نصوص صحيحة وموثوقة. بالإضافة إلى ذلك، يُوفّر للمستخدم بيانات دقيقة عن أقوال المحدّثين مثل البخاري، مسلم، الترمذي، وابن حجر وغيرهم، مما يدعم النزاهة العلمية في البحث.

@حدود

تتمثل حدود هذا البوت في أنه يختص فقط بتخريج الأحاديث النبوية الواردة بالنصوص الدقيقة، ولا يُقدّم فتاوى أو اجتهادات فقهية أو شرحًا موسّعًا لمعاني الأحاديث. لا يُعالج الأحاديث غير المكتملة أو التي تم تحريفها لفظيًا، كما لا يُخرّج الأحاديث دون توفر صيغة قريبة من الأصل المروي. لا يُعدّ بديلًا عن الرجوع للمصادر الحديثية الكاملة عند الحاجة إلى تدقيق شامل أو دراسة إسنادية معمقة. لا يقدّم تصحيحًا اجتهاديًا جديدًا لدرجة الحديث، بل يعرض الأقوال المعتمدة للمحدّثين المشهورين فقط. كما لا يدعم الاستخدامات العامة خارج السياق الأكاديمي أو الشرعي، ويُركّز على توثيق الحديث لا على شرحه أو تأويله.

@مثال

"أدخل الحديث: 'إنما الأعمال بالنيات' وسيعرض البوت مصادره ودرجته الحديثية."

@رابط تشات جي بي تي

https://chatgpt.com/g/g-UEL٠GgbkF-tkhryj-lhdyth-lnbwy-graduate-of-hadith

@رابط جيميناي

https://gemini.google.com/gem/١VZXKjN٢LM٣٧O٠٦Q٩٢KfLlKO_vOhdAUt٦?usp=sharing

---

#شرح غريب الحديث

@نبذة

يُقدّم هذا البوت أداة فريدة لشرح الألفاظ الغريبة في الأحاديث النبوية، بما يُسهّل على الباحثين وطلاب العلم فهم النصوص الشرعية بدقة.

عند إدخال نص حديث يحتوي على مفردات غامضة (مثل: "العقيقة عن الغلام شاتان") يقوم البوت بشرح تلك المفردات بلغة عربية فصيحة مبسطة، مدعومة بالمعاني المعجمية والاصطلاحية. يُفيد في إعداد الشروح والحواشي على الأحاديث داخل الرسائل العلمية. كما يُعين في ضبط الاستشهادات اللغوية وتحقيقها، مما يدعم الدراسات الفقهية واللغوية المرتبطة بالسنة النبوية. يُعد أداة تعليمية وتدريبية للطلاب المبتدئين والمتقدمين في علوم الحديث، حيث يجمع بين البيان اللغوي والتحليل الدلالي.

@حدود

تتمثل حدود هذا البوت في أنه يركّز فقط على شرح المفردات الغريبة والغامضة في الأحاديث النبوية من الناحية اللغوية والدلالية، ولا يُقدّم شروحًا فقهية موسعة أو استنباطات حكمية. لا يُفسر الحديث كاملًا من حيث المعنى العام أو السياق الفقهي، بل يكتفي بتوضيح الغريب من الألفاظ. لا يُعتمد عليه في الترجيح بين أقوال العلماء أو فهم المسائل الخلافية. كما لا يُعالج الأحاديث غير الموثقة أو المروية بصيغ غير صحيحة. لا يُستخدم في إصدار فتاوى أو تعليم أحكام شرعية مباشرة، بل يهدف لتسهيل الفهم اللغوي للحديث. يُعد أداة مساعدة مكملة للباحث، ولا تغني عن الرجوع إلى شروح كتب الحديث المعتمدة.

@مثال

"أدخل حديثًا مثل: (العقيقة عن الغلام شاتان) وسيشرح البوت الألفاظ الغريبة فيه بلغة فصيحة مبسطة."

@رابط تشات جي بي تي

https://chatgpt.com/g/g-٦٨b٣٠٥٨١e٨a٨٨١٩١٨٢٠٤٩٧٦d٦٠٥b١٢٧١-shrh-gryb-lhdyth

@رابط جيميناي

https://gemini.google.com/gem/١UviYXmkXqR٤٣٠eDGaiL٨J٥٣١fdDJ٥hbe?usp=sharing

---

#فهرسة وشرح غريب الحديث

@نبذة

يوفّر هذا البوت خدمة متقدمة للباحثين عبر الجمع بين فهرسة الأحاديث وشرح ألفاظها الغريبة. عند إدخال نص حديث (مثل: "المسلم أخو المسلم") يقوم البوت بتحديد موضع الحديث في مصادره الأصلية (مثل الصحاح والسنن)، مع تقديم شرح موجز للألفاظ الغريبة والمعاني الاصطلاحية. يُفيد في الدراسات العلمية التي تتطلب تتبع مواضع الحديث في كتب متعددة، كما يُسهم في ضبط معاني النصوص للباحثين. يُعتبر أداة قوية لطلاب الحديث والفقه واللغة، حيث يجمع بين الجانب التوثيقي والتحليلي. كما يُختصر الجهد المبذول في البحث عن الحديث وشرحه في مصادر مختلفة، ويضمن دقة ووضوحًا في العرض.

@حدود

حدود هذا البوت تتمثل في أنه يركّز فقط على تحديد مصادر الحديث الأصلية وشرح الألفاظ الغريبة فيه، ولا يقدّم شرحًا فقهيًا موسّعًا أو تفسيرًا عقديًا أو استنباطًا للأحكام. لا يُغني عن الرجوع إلى كتب الشروح المتخصصة عند الحاجة إلى تحليل دقيق أو تفصيل موسّع للحديث.

كما لا يُخرّج الأحاديث غير المعروفة أو غير الدقيقة لفظيًا، ولا يتعامل مع النصوص المرسلة أو المنقطعة دون سياق كافٍ. لا يُقدّم تحليلًا بلاغيًا أو لغويًا شاملاً، بل يقتصر على شرح المصطلحات الغامضة وبيان موضع الحديث في المصادر. هو أداة توثيقية ولغوية داعمة، لا تُغني عن البحث العلمي المتعمق.

@مثال

"أدخل حديثًا مثل: (المسلم أخو المسلم) وسيعرض البوت الفهرس الحديثي له مع شرح موجز للألفاظ والمعاني."

@رابط تشات جي بي تي

https://chatgpt.com/g/g-٦٨ba٤٨٩٢a٧b٤٨١٩١٨fd٣٧٢a٥٠٩٣aad٢١-fhrs-wshrh-gryb-lhdyth

@رابط جيميناي

https://gemini.google.com/gem/١٥VPCdykMkdA٨O٤ss٣IQHah٤٩RHHN_-jO?usp=sharing

---

العنوان الفرعي: نماذج المعاجم والأعلام

#معجم الكلمات

@نبذة

يُقدّم هذا البوت خدمة متخصصة في تحليل الكلمات العربية من حيث الجذر، الوزن، والمعنى المعجمي. يُفيد الباحثين في الدراسات اللغوية والشرعية والأدبية عبر إيضاح البنية الصرفية والدلالية للكلمات. كما يُساعد في كشف الفروق بين المعاني القاموسية والاستخدامات السياقية، مما يُثري التحليل النصي. يُفيد في توثيق الاستشهادات اللغوية وضبط المصطلحات في الرسائل العلمية. بالإضافة إلى ذلك، يُعتبر أداة عملية في تعليم اللغة العربية للناطقين بغيرها، عبر تقديم شروح مبسطة وسياقات متعددة. يتيح للباحث إدخال كلمة (مثل: استبشروا) ليعرض جذرها ووزنها ومعناها في القواميس المعتبرة. يختصر بذلك الوقت المبذول في مراجعة المعاجم الورقية، ويضمن نتائج دقيقة وسريعة.

@حدود

تتمثل حدود هذا البوت في أنه يركّز على تحليل الكلمات المفردة أو المركبة تحليلاً صرفيًا ومعجميًا، ولا يُعالج الجمل الكاملة أو النصوص الموسّعة. ولا يُقدّم شروحات نحوية تفصيلية، ولا يُغني عن كتب النحو أو البلاغة. كما أنه لا يقدّم تفاسير دينية أو فقهية للكلمات، بل يكتفي بإظهار معناها المعجمي من المصادر المعتمدة. لا يُحلّل المعاني العميقة أو الرمزية ما لم تكن واردة في المعاجم، ولا يُنشئ محتوى لغوياً إبداعياً مثل الشعر أو الأمثال. يقتصر استخدامه على التوثيق والتحليل اللغوي الدقيق للمفردات، لذا فهو أداة مساعدة وليست بديلة عن الاجتهاد اللغوي أو التفسير السياقي الكامل.

@مثال

"أدخل الكلمة 'استبشروا'، وسيوضح البوت جذرها، وزنها، ومعناها من القواميس."

@رابط تشات جي بي تي
https://chatgpt.com/g/g-ngWYTPQ٢p-bwt-m-jm-lklmt-dictionary

@رابط جيميناي
https://gemini.google.com/gem/١jiiQYxygd٩luNGX-JqoJpBGq٥hhfyTPG?usp=sharing

---

#مفردات القرآن

@نبذة

هذا البوت صُمّم كأداة بحثية متخصصة في التحليل الدلالي لمفردات التفسير القرآني، ليمكّن الباحث من فهم أسرار اختيار الكلمة القرآنية كما عرضها كبار المفسرين. يوفّر مخرجات متعددة (موجزة، قياسية، احترافية) بحسب حاجة المستخدم، مع جداول مقارنة وتلخيص ثنائي اللغة عند اللزوم. يربط المعنى اللغوي بالبعد البلاغي والبياني، ويعرض وجوه الترجيح بين الألفاظ كما نقلها الطبري والقرطبي والرازي وابن كثير وابن عاشور. يساعد على اختصار وقت الباحث بجمع الأقوال المعتبرة في موضع واحد بشكل منظم وواضح. يضمن الحياد العلمي بتوثيق الإحالات إلى مصادرها مباشرة. بذلك يصبح وسيلة تدريسية وبحثية عملية لطلاب العلم وأساتذته. والغاية الأعمق: إبراز جمال البيان القرآني عبر عدسة المفسرين.

@حدود

يعمل هذا البوت ضمن نطاق أكاديمي صارم، بوصفه بوتاً ذكاء اصطناعي متخصص في التحليل الدلالي لمفردات التفسير القرآني، ويُشترط عليه الالتزام بالمبادئ التالية: الاعتماد على المصادر التفسيرية المعتبرة (الطبري، القرطبي، الرازي، ابن كثير، التحرير والتنوير)، الحياد العلمي، الدقة اللغوية والبيانية، والتوثيق الصارم. لا يجوز له إبداء رأي شخصي أو اجتهاد خارج ما ورد في كتب التفسير، كما يُمنع استخدام لغة عامية أو إسقاطات معاصرة غير موثقة.

@مثال

"أدخل سؤالًا مثل ما سر اختيار لفظ {الكتاب} في قوله تعالى: {ذَلِكَ الْكِتَابُ لَا رَيْبَ فِيهِ}؟ وسيجيب البوت بجدول مقارن يلخّص أقوال المفسرين، مع بيان البعد البلاغي"

@رابط تشات جي بي تي
https://chatgpt.com/g/g-٦٨cac٠cf٢٠٠c٨١٩١٩c١٨٧d٩٧bea٦١٥٥a-lthlyl-ldlly-lmfrdt-ltfsyr-lqrny

@رابط جيميناي
https://gemini.google.com/gem/١o-TpbZyOw٠Kh٨qsD٨٩XC-yE٩B٧tgjBA-?usp=sharing

#ترجمة الأعلام

@نبذة

يوفّر هذا البوت أداة متميزة لترجمة الأعلام من العلماء، المفكرين، والأدباء، مع تقديم نبذة علمية مختصرة عنهم. يُفيد في البحوث المقارنة، ودراسات الترجمة، والمقالات العلمية التي تتطلب تعريفًا موجزًا بالشخصية محل الدراسة. عند إدخال اسم علم (مثل: ابن رشد)، يقوم البوت بترجمته ترجمة علمية دقيقة مع إضافة معلومات أساسية عن سيرته ومؤلفاته. يُعزز هذا من جودة الهوامش والتوثيقات في الرسائل الجامعية. كما يُفيد في إعداد فهارس الأعلام أو السير الذاتية المختصرة داخل البحوث. يدعم الترجمة الثنائية (عربي–إنجليزي) مع مراعاة السياق الأكاديمي.

@حدود

تتمثل حدود هذا البوت في أنه يركّز فقط على ترجمة أسماء الأعلام العلمية والأدبية وتقديم نبذة مختصرة عنهم، ولا يُقدّم تحليلات نقدية موسّعة أو سير ذاتية تفصيلية. لا يشمل أعلامًا مجهولي الهوية أو غير موثّقين أكاديميًا، كما لا يُترجم الأسماء العامة أو غير المرتبطة بإنتاج علمي واضح. لا يُناسب الاستخدامات غير الأكاديمية مثل الترجمة التجارية أو الإعلامية، ولا يدعم إدخال قوائم طويلة دفعة واحدة دون تنظيم. كما أن المعلومات المقدمة لا تُغني عن الرجوع إلى المصادر الأصلية للتوثيق الكامل، بل تُقدَّم كملخص أولي يعزز من جودة الهوامش والتعريفات داخل البحوث العلمية.

@مثال

"أدخل اسم: 'ابن رشد'، وسيقدم البوت ترجمة علمية مختصرة لحياته ومؤلفاته."

@رابط تشات جي بي تي

https://chatgpt.com/g/g-XYZknTHPW-bwt-trjm-l-lm-translation-of-flags

@رابط جيميناي

https://gemini.google.com/gem/١rcc٩Gi_mV_aJFXKP٦٢٦-jngWYFmr١G١٨?usp=sharing

العنوان الفرعي: نماذج الترجمة

#ترجمة المصطلحات

@نبذة

يُوفّر هذا البوت أداة ذكية لترجمة المصطلحات العلمية المتخصصة في مختلف المجالات مثل الطب، الهندسة، التربية، والعلوم الإنسانية. يُسهم في توحيد المصطلحات داخل الأبحاث، مما يضمن دقة الترجمة واتساقها عبر الرسالة العلمية. يتيح إدخال فقرة علمية كاملة ليُترجمها بلغة

فصيحة مع شرح سياقي مبسط يوضح معنى المصطلحات ضمن سياقها. يُفيد الباحثين الذين يكتبون بالعربية أو الإنجليزية ويرغبون في توثيق مصطلحات دقيقة تُطابق المعايير الأكاديمية. كما يُسهم في تجنّب الخلط بين المصطلحات المتشابهة، ويقدّم بدائل معجمية عند الحاجة. يُعتبر أداة استراتيجية في إعداد الرسائل الموجهة للنشر الدولي.

@حدود

تتمثل حدود هذا البوت في أنه يُركّز على ترجمة وتفسير المصطلحات العلمية فقط ضمن السياقات الأكاديمية، ولا يُقدّم ترجمة أدبية أو عامة للنصوص غير المتخصصة. لا يُغني عن خدمات الترجمة الكاملة للنصوص الطويلة، ولا يُعد بديلاً عن الترجمة البشرية في المواد التي تتطلب حسًّا لغويًا أو تخصصيًا دقيقًا جدًا. كما أنه لا يدعم المصطلحات غير الواضحة أو المختصرة بدون سياق كافٍ، ولا يُترجم الجمل الركيكة أو غير المكتملة. يختص بتحليل الفقرات أو المصطلحات ضمن مجالات علمية واضحة، ولا يُناسب الاستخدامات اليومية أو غير الأكاديمية. وأخيرًا، لا يُصدر ترجمات نهائية جاهزة للنشر دون مراجعة الباحث، بل يقدّم مسودة علمية دقيقة قابلة للتدقيق.

@مثال

"أدخل فقرة علمية، وسيقدّم البوت ترجمة فصيحة للمصطلحات مع شرح سياقي مبسط."

@رابط تشات جي بي تي

https://chatgpt.com/g/g-٦٨٦٧c٤ceb٧٥٨٨١٩١٨٠fd٠٠٢٨٧٨٥٥fdbe-bwt-ltrjm-l-lmy-scientific-translation

@رابط جيميناي

https://gemini.google.com/gem/١٣PeRSSchInf٩rF٤NV٣a-eq١COoFV٢CQv?usp=sharing

---

#ترجمة البحوث العلمية

@نبذة

يُعد هذا البوت أداة متخصصة لترجمة الكتب والنصوص والبحوث الأكاديمية من العربية إلى الإنجليزية والعكس، مع المحافظة على الدقة العلمية والاصطلاحية. يُفيد في ترجمة عناوين الكتب، محتوياتها، وأجزائها بما يتوافق مع الاستخدام الأكاديمي. يساعد الباحثين في تقديم ملخصات مترجمة لرسائلهم أو أبحاثهم للنشر الدولي. كما يُسهم في تجاوز العقبات اللغوية عبر تبسيط النصوص دون الإخلال بالمضمون. يدعم الترجمة الثنائية (النص العربي إلى الإنجليزية والعكس)، ويُراعي السياق العلمي للمصطلحات. يُعتبر أداة عملية في إعداد الدراسات المقارنة أو البحوث المشتركة بين لغتين. يوفر للمستخدم نتائج دقيقة وسريعة يمكن اعتمادها مباشرة في المراجع أو الأبحاث العلمية.

@حدود

تتمثل حدود هذا البوت في أنه يُركّز فقط على الترجمة الأكاديمية للنصوص، ولا يُقدّم ترجمة أدبية أو إبداعية مثل الروايات أو الشعر. لا يدعم الترجمة الفورية للمحادثات أو النصوص غير العلمية مثل الأخبار أو الإعلانات. كما أنه لا يُغني عن المترجم البشري في الحالات التي تتطلب

تدقيقًا ثقافيًا عميقًا أو معرفة تخصصية دقيقة جدًا في مجالات نادرة. لا يُترجم دون توفر نص واضح ومُنظّم، ولا يُقدّم شروحًا لغوية خارج نطاق الترجمة. يُراعي السياق العلمي فقط، لذا قد لا يكون مناسبًا للترجمة العامة أو اليومية. كما لا يُقدّم تنسيقًا كاملًا للكتب الجاهزة للطباعة، بل يكتفي بالنصوص القابلة للاستخدام في الأبحاث أو التقديمات الأكاديمية.

@مثال

"أدخل: 'الذكاء الاصطناعي يعزز التعليم'، وسيقدّم البوت ترجمة إنجليزية دقيقة."

@رابط تشات جي بي تي

https://chatgpt.com/g/g-٦٨٧٤ffd٦fd٣٤٨١٩١٨f٩٦٢٩٤٥bfcaed٢١-trjm-lktb-wlmwlft-translation-of-books

@رابط جيميناي

https://gemini.google.com/gem/١lqAONQpLpnZ١qzGVev١٩KdDGyuc٢_oju?usp=sharing

---

العنوان الفرعي: نماذج تحليل ملفات البحث

#تحليل ملفات البحث

@نبذة

يُعد هذا البوت أداة فعّالة لتحليل ملفات الأبحاث الأكاديمية بجميع الصيغ، وورد، بي دي اف، اكسل، وغيرها. يتيح للباحث تحميل ملف البحث ليقوم البوت بتلخيصه، استخراج أبرز محاوره، وتحليل عناصره الأساسية مثل: المقدمة، الأهداف، المنهجية، النتائج، والخاتمة. كما يقدّم ملاحظات نقدية تساعد الباحث على تقييم جودة البحث وتحديد الثغرات أو مواطن القوة فيه. يُفيد هذا بشكل خاص في مرحلة مراجعة الأدبيات، إذ يُسهل الاطلاع السريع على عشرات البحوث خلال وقت وجيز. يساهم أيضًا في تنظيم المعرفة عبر تلخيص منسق يسهل حفظه أو دمجه في الخطط البحثية. ويمكّن الطالب من مقارنة الدراسات المختلفة ورصد اتجاهاتها، مما يعزز من قدرة الباحث على بناء إطار نظري قوي ومتماسك.

@حدود

تتمثل حدود هذا البوت في أنه لا يُجري تقييمًا علميًا شاملًا بمستوى خبير مختص، بل يقدّم تحليلاً آليًا يعتمد على ما هو ظاهر في الملف. لا يتحقق من صحة المعلومات أو دقة البيانات الإحصائية داخل الأبحاث، ولا يضمن خلوها من الأخطاء المنهجية أو الاقتباسات غير الموثقة. كما لا يعوّض القراءة المتعمقة أو الفهم النقدي من قِبل الباحث نفسه، ولا يقدّم حكمًا نهائيًا حول جودة البحث من منظور النشر الأكاديمي. يظل أداؤه محدودًا بجودة تنسيق الملفات المحمّلة، وقد لا يتعرّف بدقة على الأجزاء إذا كانت غير مُعنونة بوضوح. كذلك لا يستخرج المراجع أو يتحقق من توثيقها إلا إذا طُلب منه ذلك صراحة. وظيفته تركز على التلخيص السريع والتحليل الأولي فقط، لا على الفحص العميق أو المتخصص.

@مثال

"حمّل الملف للبحث وسيلخّصه البوت مع تحليل عناصره وتقديم اقتراحات علمية."

@رابط تشات جي بي تي

https://chatgpt.com/g/g-FG٩ivmtVu-bwt-thlyl-lmlft-pdf-file-analysis

@رابط جيميناي

https://gemini.google.com/gem/١Ud٠XzUL٤٧GyKV٠AW٠KJfoX٨-EulhYdrJ?usp=sharing

---

#تحليل البيانات البحثية

@نبذة

يُعد هذا البوت أداة ذكية لتحليل البيانات البحثية الكمية والنصية بصورة منهجية دقيقة. يمكن للباحث إدخال جدول بيانات بصيغة نصية أو رفع ملف منسق، ليقوم البوت بتحليل المتغيرات إحصائيًا، واستخراج العلاقات بين البيانات، وعرض النتائج في صورة جداول ورسومات بيانية. يُفيد في معالجة بيانات الاستبيانات، الاختبارات التربوية، والدراسات التطبيقية. كما يوفّر تفسيرات علمية للنتائج تساعد الباحث على صياغة مناقشات واضحة ومدعمة بالأدلة. يتميز بقدرته على كشف الأنماط والاتجاهات، مما يُسهل ربط النتائج بالإطار النظري للبحث. يُعتبر أداة مساندة للطلاب في مرحلة تحليل النتائج وصياغة الفصل الرابع في الرسائل العلمية، ويوفر وقتًا وجهدًا كبيرين.

@حدود

تتمثل حدود هذا البوت في أنه لا يحل محل التحليل الإحصائي المتقدم الذي يجريه مختصون باستخدام برامج احترافية مثل SPSS، خاصة في النماذج المعقدة أو الدراسات المتقدمة. كما يعتمد على جودة البيانات المدخلة، ولا يمكنه معالجة ملفات فيها أخطاء تنسيقية أو بيانات ناقصة بشكل فعال. لا يقوم باختبارات الفرضيات المعمقة إلا ضمن نطاق محدود، ولا يختار الأساليب الإحصائية تلقائيًا ما لم تكن البيانات واضحة ومهيكلة. كذلك، لا يقدّم تفسيرًا شاملاً للنتائج ضمن السياق التربوي أو الاجتماعي ما لم يتم تزويده بإطار نظري دقيق. يقتصر دوره على التحليل الأولي، عرض النتائج بصريًا، وتقديم شروحات مبدئية تساعد في صياغة فصل النتائج، دون ضمان قبولها كما هي في المجلات أو الجامعات ما لم يُراجعها خبير بشري.

@مثال

"أدخل جدول بيانات بصيغة نصية وسيحلله البوت إحصائيًا ويقدّم رسومات توضيحية."

@رابط تشات جي بي تي

https://chatgpt.com/g/g-٦٧f٠bf٤٨eb١c٨١٩١b٨٥a٥٢٢cc٧bf٨٠٦٥-bwt-mhll-lbynt-lbhthy-research-data-analyst

@رابط جيميناي
https://gemini.google.com/gem/١SkmkjbGIqUMaxP-N٣sXtB-G٠٠EgkjlH٧?usp=sharing

---

#تحليل ملفات اكسل

@نبذة

يعمل هذا البوت على تحليل ملفات اكسل بدقة عالية واستخراج المعلومات منها بصورة منظمة. يقرأ البيانات كما هي داخل الملف دون إضافة أو افتراض أي معلومات خارجية. يفحص جودة البيانات من حيث القيم المفقودة والتكرارات والأخطاء الشكلية والمنطقية. يقدّم تحليلات وصفية وإحصائية مبنية فقط على محتوى الملف. ينفّذ مقارنات وتحليلات ارتباطية عند طلب المستخدم وتوافر الشروط اللازمة داخل البيانات. يكتشف المشكلات البنيوية في الأعمدة وأنواع البيانات ويعرضها بوضوح. يلتزم بقفل النطاق فلا يتجاوز حدود الملف المرفوع. يطرح سؤالًا توضيحيًا واحدًا عند نقص معلومة مؤثرة في التحليل. يخرج تقارير منظمة وفق قالب احترافي يتضمن الوصف والفحص والنتائج وحدود التحليل. يراجع الحسابات داخليًا لضمان دقة النتائج واتساقها قبل عرضها للمستخدم.

@حدود

تتمثل حدود بوت تحليل ملفات اكسل في أنه يركّز حصريًا على البيانات الموجودة داخل ملف اكسل المرفوع، ويعمل ضمن نطاقها دون إدخال أي معلومات خارجية أو افتراضات غير مدعومة. ينفّذ التحليلات الحسابية والإحصائية الممكنة بناءً على بنية البيانات الفعلية، ويولّد نتائج قابلة للتتبع إلى العمليات الحسابية الواضحة فقط. لا يستبدل دور الباحث أو المحلل في التفسير العلمي أو بناء الإطار النظري، بل يعمل كمساعد تقني يسرّع تنفيذ الإجراءات التحليلية. لا يقدّم استنتاجات سببية أو تعميمات خارج حدود البيانات. يرفض معالجة الأعمدة غير المعرّفة أو البيانات غير المكتملة إذا كانت تؤثر جوهريًا في التحليل، ويطرح سؤالًا توضيحيًا واحدًا عند غياب معلومة حاسمة. يفعّل تنبيهًا ضمنيًا عند وجود خلل بنيوي مثل تعارض أنواع البيانات أو كثرة القيم المفقودة. يلتزم بإخراج منظم يشمل وصف الملف، وفحص الجودة، ونتائج التحليل، وحدوده. وعليه، يظل أداة قوية لتسريع الجانب التطبيقي والتحليلي داخل اكسل، دون أن يحل محل الحكم العلمي أو التفسير الأكاديمي للباحث.

@مثال

أدخل طلبًا مثل: "احسب المتوسط والانحراف المعياري وقارن بين المجموعتين في العمود (Group) بناءً على المتغير (Score)"، فيقوم البوت بفحص الملف، والتحقق من صلاحية البيانات، ثم تنفيذ الاختبار الإحصائي المناسب إذا كانت شروطه متحققة، ويعرض جدول النتائج مع القيم الإحصائية الأساسية وحدود التحليل ضمن إطار البيانات المتاحة.

@رابط تشات جي بي تي
https://chatgpt.com/g/g-٦٨٨٠٩e٧f٧abc٨١٩١a٥١٣٠١٢f٧٥ed٨f٥a-excel-thlyl-trbwy

@رابط جيميناي

https://gemini.google.com/gem/١ExvsFTObJowA٠WIa٩L١Fwa٤IMpC٦qjqt?usp=sharing

---

العنوان الفرعي: نماذج أنظمة البحث والمخطوطات

#دليل كتابة الرسائل العلمية

@نبذة

يُوفّر هذا البوت أداة إرشادية متكاملة لطلاب الدراسات العليا في إعداد وكتابة الرسائل العلمية. عند إدخال استفسار (مثل: كيف أكتب الإطار النظري؟) يقوم البوت بشرح الخطوات التفصيلية وفق معايير البحث الأكاديمي. يُفيد الباحثين في تنظيم رسائلهم وضبط منهجيتها. كما يساعد على تجنب الأخطاء الشائعة في الكتابة العلمية. يُعتبر أداة عملية لتطوير مهارات الكتابة الأكاديمية وضمان جودة الرسائل العلمية.

@حدود

يعمل ضمن نطاق الإرشاد الأكاديمي، مع الالتزام بالحياد والدقة. لا يجوز تقديم شروح مخالفة للمعايير الجامعية أو التوثيقية.

@مثال

"أدخل سؤالًا مثل (كيف أكتب الإطار النظري؟) وسيشرح البوت الخطوات وفق معايير البحث الأكاديمي."

@رابط تشات جي بي تي

https://chatgpt.com/g/g-٦٨٨٢ebaa٨٦٠٨٨١٩١bca٧٩٦٢b٥b٠٢b٤١a-dlyl-ktb-lrsyl-l-lmy-university-guide

@رابط جيميناي

https://gemini.google.com/gem/١cpsDzNe٥٠G٤Jbsy٨HzX٤cJb-ccRVmMui?usp=sharing

---

#دليل الأنظمة البحثية

@نبذة

يقدّم هذا البوت دعمًا أكاديميًّا متقدمًا للباحثين في اختيار وتطبيق المناهج العلمية الثلاثة: الاستقرائي، والاستنباطي، والمقارن، بدقة منهجية مرجعية. يساعد الباحث على تحليل طبيعة سؤاله البحثي وتوجيهه نحو المنهج الأنسب وفق أهداف دراسته، مع توليد دليل تطبيقي مفصل وخطوات واضحة قابلة للتنفيذ. يتميز البوت باستخدام لغة عربية فصيحة وتوثيق أكاديمي موثوق من مصادر محكمة وقواعد بيانات مفتوحة. كما يتيح للمستخدم اختيار نمط الدليل المطلوب (موجز، قياسي، تفصيلي) مع تعليقات تحليلية داخلية عند الطلب. يحرص على تجنّب

الدمج غير المبرّر بين المناهج، ويمنع اعتماد مصادر غير موثوقة. يُعد أداة تدريبية قوية للطلاب والباحثين التربويين في إعداد أبحاث رصينة للنشر أو التحكيم.

@حدود

يعمل ضمن نطاق أكاديمي صارم، بوصفه بوتاً ذكاء اصطناعي متخصص في تقديم اقتراحات لعناوين رسائل الماجستير والدكتوراه، ويُشترط عليه الالتزام بالمبادئ التالية: الأصالة البحثية، الحياد، الدقة، اللغة العربية الفصيحة، والتوثيق العلمي السليم. لا يجوز للبوت إبداء رأي ذاتي أو تقديم اقتراحات عامة أو متداولة، كما يُمنع دمج المعاني أو استخدام مصطلحات دارجة.

@مثال

"ابحث مقارن في القانون التجاري، وسينصحك البوت بالمنهج الأنسب ويوجهك في خطوات التنفيذ."

@رابط تشات جي بي تي

https://chatgpt.com/g/g-EvIbEhTiz-bwt-dlyl-lnzm-lbhthy-researcher-s-guide

@رابط جيميناي

https://gemini.google.com/gem/١-yDQUTbqSp-ODF٤-OavfIWr١kq١CgdO٤?usp=sharing

---

#دليل فهارس المخطوطات

@نبذة

يُقدّم هذا البوت أداة متخصصة للباحثين في التراث والمخطوطات، حيث يتيح الوصول السريع إلى فهارس المخطوطات العربية والإسلامية في المكتبات العالمية. يُمكّن الباحث من إدخال عنوان كتاب أو اسم مؤلف (مثل: المستصفى للغزالي) ليعرض له قائمة بالمكتبات التي تحتفظ بنسخ مخطوطة من هذا العمل، مع بيانات الفهرسة الكاملة مثل رقم الحفظ، مكان التواجد، وحالة النسخة. يُفيد هذا بشكل كبير في دراسات التحقيق العلمي وجمع النسخ لمقارنة النصوص. كما يُختصر الجهد المبذول في المراسلات الطويلة مع المكتبات أو البحث اليدوي داخل قواعد البيانات. يساهم في دعم الباحثين في رسائل الماجستير والدكتوراه في مجالات التراث، الفقه، وأصول الدين، عبر تمكينهم من تحديد أماكن المخطوطات بدقة قبل بدء مرحلة التحقيق.

@حدود

تتمثل حدود هذا البوت في كونه لا يوفر نسخًا رقمية من المخطوطات نفسها، بل يقتصر على عرض بيانات الفهرسة ومواقع وجود النسخ في المكتبات. كما لا يتيح تحميل المخطوطات أو تصفح محتواها الكامل، ولا يقدّم تقييماً لحالة النسخ من حيث الدقة أو القدم إلا بما هو مذكور في الفهرس. يعتمد بشكل كبير على دقة البيانات المفهرسة مسبقًا، ولا يغني عن التواصل المباشر مع المكتبات للحصول على صور المخطوطات. لا يشمل المخطوطات غير المفهرسة أو المحفوظة في مجموعات خاصة غير معلن عنها، ولا يتوسع في تحليل النصوص أو اقتراح نسخ أولى أو مقابلات نصية. وظيفته محصورة في التوجيه إلى أماكن النسخ المخطوطة وتوفير بياناتها الفهرسية فقط.

@مثال

"أدخل عنوانًا مثل 'المستصفى للغزالي' وسيعرض البوت فهارس وأماكن المخطوطات المتاحة."

@رابط تشات جي بي تي

https://chatgpt.com/g/g-٦٨٤aee٥a١٢٩٠٨١٩١adae٤٧٢dd٠٩٦٨٣da-bwt-dlyl-lmkhtwtt-guide-to-arabic-manuscripts

@رابط جيميناي

https://gemini.google.com/gem/١ImrEO٢١٠D٢or_arQj٣W٢CqoGN٦qTs٠Jx?usp=sharing

---

العنوان الفرعي: نماذج أدوات الباحث

#الانتحال والأسلوب البشري

@نبذة

يسهم هذا البوت في تعزيز النزاهة الأكاديمية في المجال البحثي من خلال فحص النصوص بدقة للكشف عن الانتحال الأسلوبي والمفاهيمي. يُحلل بنية الجمل وتدفق الأفكار لرصد الأساليب الآلية أو المنقولة، مما يساعد الباحثين على تحسين جودة كتاباتهم. كما يُمكِّن المستخدم من مقارنة النصوص الأصلية والمعاد صياغتها، ويُقدّم تقارير تفصيلية تدعم القرارات التحريرية. يُستخدم كذلك في تقييم مدى تطابق النص مع أسلوب الكاتب الأصلي، مما يفيد في تتبع الأصالة. ويُوفر مؤشرات كمية تدعم التحليل الموضوعي مثل التباعد الأسلوبي والانجراف الدلالي. بالإضافة إلى ذلك، يُفيد المدققين والمحررين في اكتشاف أنماط الركاكة أو التكرار غير الطبيعي. وبهذا، يشكّل أداة شاملة لدعم الباحثين في تقديم أعمال أصيلة عالية الجودة.

@حدود

يعمل هذا البوت في مجال كشف الانتحال والأسلوب البشري من خلال تحليل النصوص بدقة لرصد الانحرافات الأسلوبية والدلالية التي قد تدل على استخدام أدوات توليد آلية أو نقل غير أصيل. ويتكامل عمله مع المعايير الأكاديمية الصارمة، يُمكن للبوت أن يكتشف الأساليب المنقولة أو المصطنعة، ويُقيّم مدى التزام النص بالمعايير البشرية في التعبير، مما يجعل هذه الحدود مرجعية في التحقق من الكتابات الأكاديمية ويعزز موثوقية التقييم الأسلوبي بشكل دقيق وموضوعي.

@مثال

"أدخل فقرة مشكوكًا بها، وسيفحص البوت مدى طبيعتها البشرية أو الاصطناعية."

@رابط تشات جي بي تي

https://chatgpt.com/g/g-tXrotFsS٣-lnthl-wlslwb-lbshry-human-style

@رابط جيميناي
https://gemini.google.com/gem/١WFckI-٣CMy٧bFI٣fTWIfvnE٠axla-٣Ov?usp=sharing

---

#ترتيب مراجع البحث

@نبذة
يُعدّ هذا البوت أداة متخصصة لتنسيق المراجع العلمية بدقة أكاديمية عالية، حيث يوفّر للمستخدم تنسيقًا جاهزًا صالحًا للنشر المباشر دون الحاجة إلى مراجعة إضافية. يعمل على استخراج عناصر المرجع من النص الخام، ثم يُجري بحثًا استنفاديًا في المكتبة الشاملة والوقفية ومحركات البحث الأكاديمية للتأكد من صحة المعلومات. يمنع التخمين والافتراض، ويلتزم حرفيًا بالصيغ المعتمدة في الأوساط البحثية. يسهّل على الباحثين والطلبة إنجاز قوائم المراجع وفق المعايير المعتمدة في وقت قياسي. يضمن قفل جودة صارم يمنع أي انحراف أو هلوسة في المخرجات. يُعدّ أداة موثوقة لكل من يسعى إلى توثيق علمي دقيق ومنضبط.

@حدود
يعمل هذا البوت حصريًا ضمن نطاق توليد بيانات التوثيق الأكاديمي الكامل للمراجع العلمية بأنواعها، ككتب التراث والمراجع الحديثة والمصادر الرقمية. يُحوِّل الإدخالات الخام (كاسم كتاب أو مؤلف) إلى مراجع منسّقة مكتملة العناصر دون تحليل أو شرح أو رأي. لا يُسمح له بتقديم ملخصات، تفسير للمحتوى، أو مساعدات بحثية خارج التوثيق.

@مثال
إذا أدخل المستخدم: "فتح الباري لابن حجر". فسيقوم البوت تلقائيًا بتوليد المرجع بصيغته الأكاديمية الكاملة، مثل: اسم الكتاب، اسم المؤلف (تاريخ الوفاة)، التحقيق، دار النشر، مكان النشر، رقم الطبعة، سنة النشر.

@رابط تشات جي بي تي
https://chatgpt.com/g/g-٧٦٢SWrxgA-bwt-tnsyq-lmrj-reference-formatting

@رابط جيميناي
https://gemini.google.com/gem/١fQdNWiadSeG-zRTIITZTXhFfMzARoHOU?usp=sharing

---

#برمجيات العقيل
@نبذة
يُقدّم هذا البوت خدمة متخصصة في شرح كيفية استخدام برمجيات العقيل الموجهة للمجال التعليمي والإداري. عند إدخال استفسار محدد (مثل: كيفية استخدام برنامج العقيل للمحاسبة المدرسية)، يقوم البوت بعرض الخطوات التفصيلية مدعومة بتوجيهات عملية. يُفيد المعلمين

والإداريين في المدارس والمؤسسات التعليمية عبر تسهيل استخدام هذه البرمجيات. كما يساعد في توضيح وظائف النظام وإعداد التقارير والفواتير ومتابعة الحسابات. يُعتبر أداة دعم فني افتراضية تقلل الحاجة إلى التدريب المباشر. يُفيد أيضًا في إعداد المستخدمين الجدد وإرشادهم خطوة بخطوة، مما يوفر الوقت ويزيد من كفاءة العمل المؤسسي.

@حدود

يعمل هذا البوت ضمن نطاق محدد يركّز على تقديم شروحات تعليمية لبرمجيات العقيل فقط، ولا يتجاوز ذلك إلى برمجيات أخرى أو استخدامات خارج السياق التعليمي والإداري. لا يقدّم خدمات صيانة تقنية أو إصلاح أعطال برمجية فعلية، كما لا يتصل مباشرة بأنظمة العقيل أو يجري أي عمليات حقيقية داخلها. يقتصر دوره على الشرح النظري والإرشاد العملي خطوة بخطوة بناءً على استفسارات المستخدم. لا يُغني عن الدعم الفني الرسمي ولا يمكنه تنفيذ أو تعديل بيانات فعلية. كما أنه لا يستجيب لطلبات خارجة عن نطاق برمجيات العقيل أو تتطلب صلاحيات إدارية داخل النظام. وظيفته الأساسية هي التوجيه والمساعدة التعليمية فقط، مما يجعله أداة دعم موثوقة للمستخدمين الجدد والقائمين على الإدارة المدرسية.

@مثال

"أدخل استفسارًا مثل: كيفية استخدام برنامج العقيل للمحاسبة المدرسية، وسيشرح البوت خطوات الاستخدام مع توجيهات عملية".

@رابط تشات جي بي تي

: https://chatgpt.com/g/g-٦٧c٨٧٧٤٣٤d٢٤٨١٩١٨٢fb٣٢١٢b٣e٠b٩٣١-bwt-brmjyt-l-qyl-al-aqeel-software

@رابط جيميناي

https://gemini.google.com/gem/١i٣TTWUNjmhY٨t٦I٥_K٩UjECFjos_٦YR_?usp=sharing

---

#روابط تفريغ النصوص

@نبذة

يفيد هذا البوت في مساعدة المستخدم على اكتشاف أفضل أدوات تفريغ الصوت والفيديو إلى نصوص بدقة وموثوقية، حيث يقدّم شرحًا تحليليًا مبسّطًا يوضح الفروق بين الخدمات دون تعقيد تقني، ويساعد على اختيار الأداة الأنسب بحسب اللغة ونوع المحتوى ومستوى الدقة المتوقع، مع دعم واضح للغة العربية واحتياجات المستخدم غير المتخصص، كما يعتمد على مصادر رسمية ويتجنب التوصية بخدمات غير موثوقة، ويعرض رؤية نقدية محايدة بعيدًا عن الترويج، مما يختصر الوقت والجهد ويوجّه المستخدم مباشرة إلى الحل الأنسب لاحتياجه.

@حدود

يعمل هذا البوت ضمن نطاق محدد يركّز على تحليل وشرح وتقييم أدوات وخدمات تفريغ الصوت والفيديو إلى نصوص فقط، ولا يتجاوز ذلك إلى تنفيذ عمليات تفريغ فعلية أو التعامل المباشر مع الملفات الصوتية أو المرئية. لا يقدّم خدمات تقنية مباشرة، ولا يرفع أو يعالج محتوى المستخدم، كما لا يرتبط بأي منصة تفريغ اتصالًا مباشرًا أو ينفّذ إجراءات داخل أنظمتها. يقتصر دوره على التوجيه التحليلي، وشرح الخصائص، والمقارنة السردية، وتقديم توصيات مبنية على مصادر رسمية وموثوقة. لا يُغني عن الاشتراك في الخدمات الأصلية ولا عن الدعم

الفني الرسمي لتلك الأدوات.

@مثال

"أدخل استفسارًا مثل: ما أفضل أداة لتفريغ محاضرة صوتية باللغة العربية بدقة عالية؟ وسيقوم البوت بشرح الخيارات المتاحة، وبيان الفروق بينها، وتقديم توجيه عملي يساعدك على اختيار الأداة الأنسب دون تنفيذ أي عملية تفريغ فعلية."

@رابط تشات جي بي تي

https://chatgpt.com/g/g-٦٨f٦fd٧d٣٥٧c٨١٩١٩٦fb٠٦٨٢٩fee٠٦٦٤-rwbt-tfryg-lnsws-text-transcription-tools

@رابط جيميناي

https://gemini.google.com/gem/١zhNm٦Hov٣irAuh٨٩L٥BOpw٨Y٨awREAUQ?usp=sharing

---

#واجهة ويب لخدمة البحث

@نبذة

يُعد هذا البوت أداة تنفيذ بحثي متقدمة تساعد الباحثين وطلاب الدراسات العليا في إجراء التحليلات الكمية والكيفية بدقة واحتراف. يُوفر تقارير منظمة بثلاث مستويات (موجز، قياسي، تفصيلي) تشمل خطوات تحليلية واضحة. يُنتج جداول ومصفوفات تنفيذية تسهّل تفسير البيانات. كما يُولد أكواد تشغيلية جاهزة (Excel، SPSS، Python) لتسريع العمل البحثي. يُفعّل تنبيهات ذكية عند وجود نقص أو تضارب في البيانات. يُعتمد عليه لتقديم توصيات تطبيقية مستندة إلى نتائج التحليل. ويضمن جودة الإخراج بمؤشرات دقيقة ومعايير أكاديمية عالية الموثوقية.

@حدود

تتمثل حدود هذا البوت في أنها تُركّز على تسريع الجانب التطبيقي من البحث، مثل إجراء التحليلات الكمية والنوعية، وإنتاج الجداول والمصفوفات والأكواد الجاهزة، كما أنها لا تُغني عن دور الباحث، بل تعمل كمساعد تقني يُسرّع إنجاز المهام التنفيذية دون أن تحلّ محل التفكير النقدي أو التفسير العلمي. يمكن للواجهة توليد كود SPSS لتحليل التباين، لكنها لن تكتب لك تفسير النتائج في سياق دراستك ما لم تُزوّدها بالمعلومات والسياق الكامل. وترفض معالجة البيانات غير المكتملة أو غير المصنفة بشكل واضح، وتُفعّل تنبيهات المخاطر عند وجود خلل. بالتالي، تظل الواجهة أداة قوية لتسريع العمل، ولكن ضمن حدود التنفيذ التطبيقي والمنهجي فقط، لا التعويض عن الدور العلمي للباحث.

@مثال

"أدخل طلبًا مثل: 'حلل بيانات الفرضية الأولى باستخدام اختبار ت' وستحصل على كود SPSS جاهز، مع جدول النتائج وتفسير

مبدئي يمكن إدماجه في فصل النتائج."

@رابط تشات جي بي تي
https://chatgpt.com/g/g-nq١rwzxlt-wjh-wyb-lbhthy-web-search-interface

@رابط جيميناي
https://gemini.google.com/gem/١CU-KyZmQtPcrOXp٥lhHvbB٦Et_oWji١٣?usp=sharing

---

الوصول إلى تعليمات التخصيص

تُمكّن التعليمات المخصّصة في نافذة التخصيص من ضبط سلوك ChatGPT بصورة دائمة دون الحاجة إلى إعادة توجيهه في كل محادثة. تُستخدم لتحديد الهوية المهنية للنموذج، وتقييد النطاق، وضبط الأسلوب، وفرض قيود تشغيلية واضحة، مما يرفع الاتساق، ويقلّل الانحراف، ويُحسّن الكفاءة والجودة في الاستخدام الاحترافي.

https://www.skool.com/zraiee-٣٩٥٦/b٣c٩٩١١٤bc?p=c٤٢b٨٠

الوصول للنماذج الذكية | البوتات

جميع الباقات عن طريق الرابط: https://arabic-gpts.github.io/web/

للعروض والتخفيضات عن طريق الرابط: https://chatgpt.com/g/g-٦٨١f٤٧٤٩٨١٣٨٨١٩١٩٧d٣٥٧٩٨٢c٢٩٥٤٤c-lnmdhj-l-rby-ldhky-arabic-gpt

للتعليم والتطوير عن طريق الرابط: https://www.skool.com/zraiee-٣٩٥٦/about

TQRCG